

GUGUS PENJAMINAN MUTU	2020	C
------------------------------	-------------	----------

LAPORAN

**Monitoring Pembelajaran Dosen
Fakultas / Pascasarjana: MIPA
Universitas Negeri Surabaya
Semester: Gasal 2020-2021**



**GUGUS PENJAMINAN MUTU
FAKULTAS MIPA**

- 1. Dr. Elok Sudibyo, M.Pd.**
- 2. Bertha Yonata, S.Pd., M.Pd.**
- 3. Dian Savitri, S.Si., M.Si.**
- 4. Nugrahani Primary Putri, S.Si., M.Si.**
- 5. Wahyu Budi Sabtiawan, S.Pd., M.Pd., M.Sc.**
- 6. Guntur Tri Mulyono, M.Sc.**

2020

LAPORAN

Monitoring Pembelajaran Dosen Fakultas / Pascasarjana : MIPA Universitas Negeri Surabaya Semester: Gasal 2020-2021

PEMONEV: FAKULTAS MIPA

1. Dr. Achmad Lutfi
2. Wahyu Budi Sabtiawan, M.Pd., M.Sc.
3. Rooselyna Ekawati, Ph.D
4. Diah Hari Kusumawati, M.Si.
5. Rusmini, M.Si.
6. Dr. R. Sulaiman
7. Yuliani Puji Astuti, S.Si., M.Si.
8. Dwi Anggorowati Rahayu, M.Si.
9. Nadi Suprpto, Ph.D
10. Reni Ambarwati, M.Si.
11. Dr. Susanah
12. Dr. Munasir
13. Rudianto Artiono, M.Si.
14. Nugrahani Primary P., M.Si.
15. Bertha Yonata, M.Pd.
16. Dr. Rinie Pratiwi Puspitawati, M.Si.
17. Dr. Elok Sudibyo
18. Dian Savitri, M.Si.
19. Dr. Nur Ducha
20. Mlta Anggaryani, Ph.D
21. Tutut Nurita, M.Pd.
22. Dr. Sukarmin
23. Dra. Isnawati, M.Si.
24. An nuril Maulida F., M.Pd.
25. Dr. Amaria
26. Woro Setyarsih, S.Pd., M.Si.
27. Dina Kartika Maharani, M.Sc.
28. Guntur Tri Mulyono, M.Sc.
29. Prof. Dr. Erman

2020

HALAMAN PENGESAHAN

Menyatakan Laporan Monitoring Pembelajaran Dosen
pada Jurusan: Matematika, Fisika, Biologi, Kimia, dan IPA
Fakultas MIPA, dibuat dengan sebenarnya.

Surabaya, 21 Desember 2020



Ketua GPM Fakultas MIPA

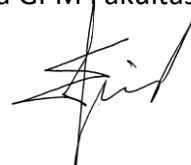

(Dr. Elok Sudibyo, M.Pd.)

A. Tabel 1 Rekapitulasi Ketidaksesuaian Monitoring Pembelajaran Dosen di Fakultas MIPA

	No. Butir	Jurusan Matematika (Y1)			Jurusan Fisika (Y2)			Jurusan Biologi (Y3)			Jurusan Kimia (Y4)			Jurusan IPA (Y5)		% Rata-rata Y1, Y2, Y3, Y4, Y5
		Prodi X ₁	Prodi X ₂	% Rata - Rata Y ₁ X ₁ , X ₂	Prodi X ₁	Prodi X ₂	% Rata - Rata Y ₂ X ₁ , X ₂	Prodi X ₁	Prodi X ₂	% Rata - Rata Y ₃ X ₁ , X ₂	Prodi X ₁	Prodi X ₂	% Rata - Rata Y ₄ X ₁ , X ₂	Prodi X1	% Rata - Rata Y5 X ₁	
Persiapan Mengajar	1	0%	0%	0%	0%	0%	0%	0%	0%	0%	0%	0%	0%	0%	0%	0%
	2	0%	0%	0%	0%	0%	0%	0%	33%	17%	0%	0%	0%	100%	100%	23%
	3	0%	0%	0%	0%	22%	11%	0%	0%	0%	0%	0%	0%	0%	0%	2%
	4	0%	0%	0%	0%	0%	0%	0%	0%	0%	0%	0%	0%	0%	0%	3%
	5	0%	0%	0%	0%	0%	0%	0%	0%	0%	0%	0%	0%	0%	0%	0%
	6	0%	0%	0%	34%	0%	17%	0%	0%	0%	0%	0%	0%	0%	0%	7%
	7	0%	0%	0%	0%	11%	6%	0%	0%	0%	0%	0%	0%	0%	0%	5%
Pelaksanaan Pembelajaran	1a	0%	0%	0%	0%	0%	0%	0%	0%	0%	0%	0%	0%	0%	0%	0%
	1b	0%	0%	0%	0%	0%	0%	0%	0%	0%	0%	0%	0%	0%	0%	0%
	2	0%	0%	0%	0%	0%	0%	0%	0%	0%	0%	0%	0%	0%	0%	0%
	3	33%	0%	17%	17%	0%	8%	0%	0%	0%	0%	0%	0%	0%	0%	2%
	4	0%	33%	17%	0%	0%	0%	0%	0%	0%	0%	0%	0%	0%	0%	3%
	5	0%	33%	17%	0%	22%	11%	0%	0%	0%	0%	0%	0%	0%	0%	6%
	6	33%	0%	17%	0%	0%	0%	0%	0%	0%	0%	33%	17%	0%	0%	7%
	7	0%	0%	0%	0%	0%	0%	0%	0%	0%	33%	0%	17%	0%	0%	7%
	8	0%	0%	0%	0%	0%	0%	0%	0%	0%	0%	0%	0%	0%	0%	0%
	9	33%	0%	17%	0%	0%	0%	0%	0%	0%	0%	0%	0%	0%	0%	3%
10	33%	0%	17%	0%	0%	0%	0%	0%	0%	0%	0%	0%	0%	0%	0%	
Evaluasi Pembelajaran	1	0%	33%	0%	0%	44%	22%	0%	0%	0%	33%	0%	17%	0%	0%	15%
	2	67%	33%	50%	0%	56%	28%	0%	0%	0%	0%	0%	0%	0%	0%	16%
	3	0%	0%	0%	0%	0%	0%	0%	0%	0%	33%	66%	50%	0%	0%	10%
	4	0%	0%	0%	17%	45%	31%	0%	0%	0%	33%	0%	17%	0%	0%	13%
	5	0%	0%	0%	0%	0%	0%	0%	0%	0%	0%	0%	0%	0%	0%	0%
	6	0%	0%	0%	0%	0%	0%	0%	0%	0%	33%	0%	17%	0%	0%	7%
	7	33%	0%	17%	0%	56%	28%	0%	0%	0%	0%	33%	17%	0%	0%	16%

B. Diagram Ketidaksesuaian Hasil Monev Pembelajaran.

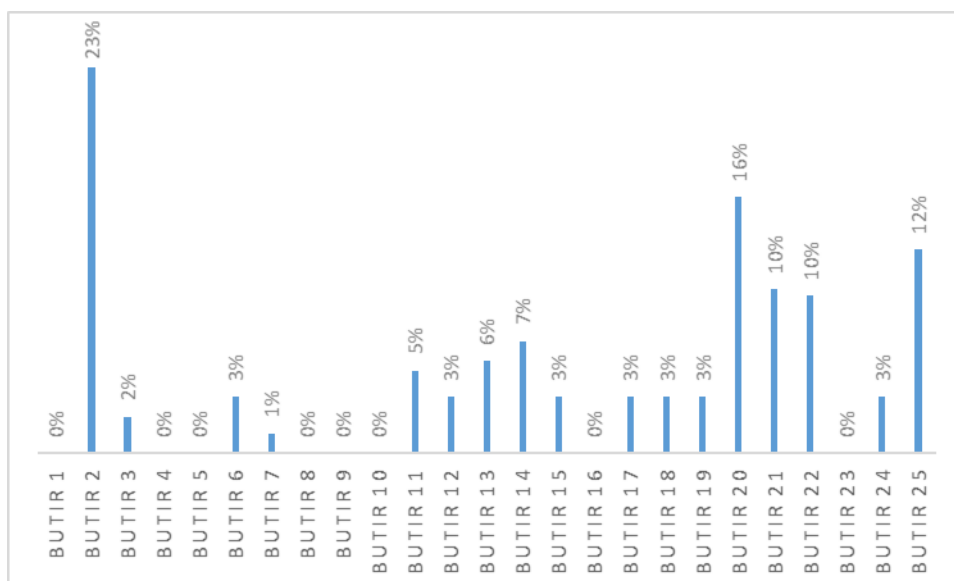

Gambar 1. Ketidaksesuaian Hasil Monev Pembelajaran.

Berdasarkan Gambar 1 di atas, tampak bahwa persentase ketidaksesuaian terbesar adalah Butir 2 sebesar 23%, yaitu tentang validasi RPS oleh Tim Rumpun Mata Kuliah.

Jika diperhatikan komponen atau butir-butir pertanyaan dalam Instrumen Monitoring Pembelajaran, bahwa dominasi ketidaksesuaian (berdasarkan hasil monitoring pembelajaran di FMIPA), yaitu pada aspek Evaluasi Pembelajaran. Dengan demikian, perlu adanya monitoring pengembalian tugas kepada mahasiswa, nilai USS, dan peningkatan kesadaran akan pentingnya feed-back kepada mahasiswa dan rubrik penilaian.

C. Diagram Ketidaksesuaian Berdasarkan 3 Domain (Persiapan, Pelaksanaan, dan Evaluasi Mengajar)

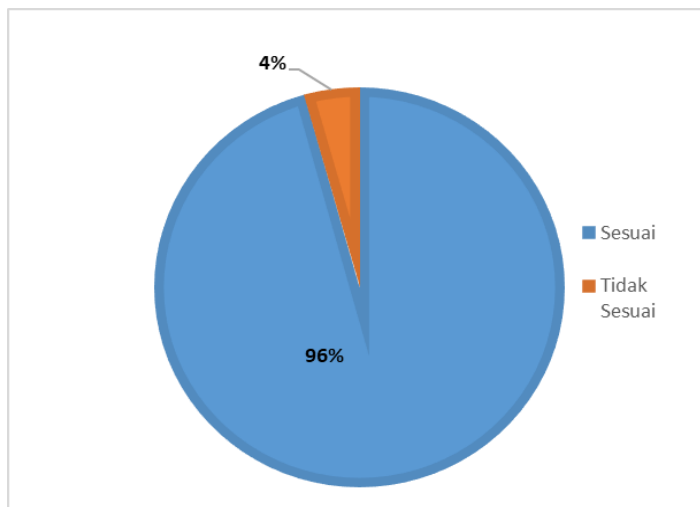

Gambar 2. Diagram ketidaksesuaian domain persiapan pembelajaran

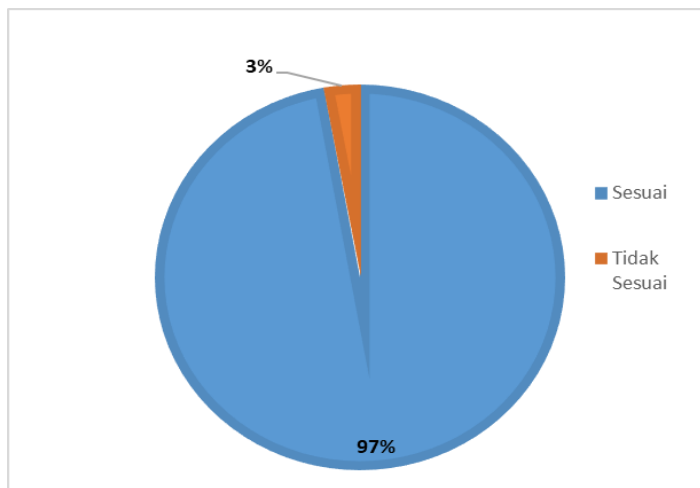

Gambar 3. Diagram ketidaksesuaian domain pelaksanaan pembelajaran

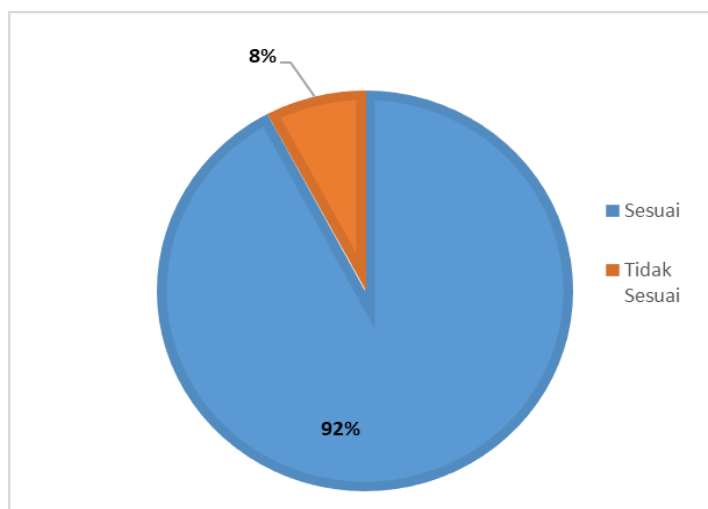

Gambar 4. Diagram ketidaksesuaian domain evaluasi pembelajaran

Berdasarkan Gambar 2, 3, dan 4 di atas, tampak bahwa persentase ketidaksesuaian terbesar berdasarkan tiga domain pembelajaran adalah domain evaluasi pembelajaran sebesar 8%. Berikutnya disusul berturut-turut, domain persiapan pembelajaran (4%) dan domain pelaksanaan pembelajaran (3%).

D. Rencana Tindak Lanjut

Berdasarkan diagram ketidaksesuaian tiga domain tampak bahwa persentase ketidaksesuaian paling besar adalah pada bagian Evaluasi Pembelajaran. Butir instrumen terkait ketidaksesuaian bagian Evaluasi Pembelajaran tersebut ditunjukkan pada tabel berikut.

Tabel 2 Ketidaksesuaian Butir Instrumen bagian Evaluasi Pembelajaran Paling Besar.

No	No Butir Instrumen	Ketidaksesuaian	Persentase Ketidaksesuaian	Rencana Tindak Lanjut
1	Butir 20	Dosen mengembalikan tugas yang telah dinilai kepada mahasiswa	16%	Pimpinan fakultas, dalam hal ini Dekan atau Wadek I (Bidang Akademik) bersurat kepada setiap ketua jurusan agar ketua jurusan menginstruksikan kepada dosen agar segera mengembalikan dan memberikan <i>feed-back</i> atas tugas mahasiswa.
2	Butir 25	Hasil nilai USS diumumkan kembali kepada mahasiswa	12%	Pimpinan fakultas, dalam hal ini Dekan atau Wadek I (Bidang Akademik) bersurat kepada setiap ketua jurusan agar ketua jurusan menginstruksikan kepada dosen agar segera mengembalikan dan memberikan <i>feed-back</i> atas hasil USS mahasiswa.

E. Deskripsi Generik

Data hasil Monev pembelajaran pada semester gasal 2020-2021 diharapkan dapat menjadi dasar perbaikan dan peningkatan pada proses pembelajaran di semester genap 2020-2021.

F. Deskripsi Khusus

Secara detail dideskripsikan pada Laporan Monev Pembelajaran masing-masing jurusan.

G. Lampiran

Laporan Monev Pembelajaran Jurusan (Link: <http://bit.ly/3bQgV4E>)