

# **EVALUASI PETA JALAN PENELITIAN & PKM**

## **PROGRAM STUDI S3 MANAJEMEN**

**EVALUASI KESESUAIAN PETA JALAN PENELITIAN DAN PKM  
PRODI S3 MANAJEMEN**



# **2025**

**FAKULTAS EKONOMIKA DAN BISNIS  
UNIVERSITAS NEGERI SURABAYA**

## **HALAMAN PENGESAHAN**

Dokumen tersebut di bawah ini:

### **DOKUMEN EVALUASI ROAD MAP PENELITIAN DAN PENGABDIAN KEPADA MASYARAKAT**

**PROGRAM STUDI S3 MANAJEMEN FAKULTAS EKONOMIKA DAN BISNIS  
UNIVERSITAS NEGERI SURABAYA**

Telah disusun dan ditetapkan sebagai evaluasi Roadmap Penelitian dan PKM  
Prodi S3 Manajemen Fakultas Ekonomika dan Bisnis Universitas Negeri Surabaya 2025

Surabaya, Oktober 2025  
Koordinator Program Studi,

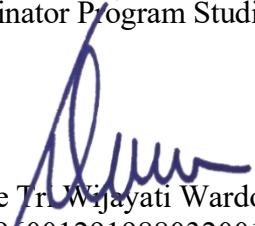

Prof. Dr. Dewie Tri Wijayati Wardoyo, M.Si  
NIP 196001291988032001

## **EVALUASI KESEUAIAN PENELITIAN DAN PKM PRODI S3 MANAJEMEN**

Program (S3) Manajemen Fakultas Ekonomika dan Bisnis Universitas Negeri Surabaya merupakan program pendidikan akademik yang berorientasi pada penguatan kapasitas riset dan kontribusi ilmiah di bidang manajemen. Fokus utama program ini adalah menghasilkan peneliti dan akademisi yang mampu mengembangkan teori, metode, serta model manajerial yang relevan bagi organisasi dan masyarakat.

Dalam pelaksanaan penelitian, mahasiswa dan dosen diarahkan untuk menghasilkan karya ilmiah yang bermutu, baik dalam bentuk publikasi terindeks, prosiding seminar internasional, maupun luaran tambahan yang mendukung pengembangan keilmuan. Penelitian meliputi bidang manajemen sumber daya manusia, pemasaran, keuangan, manajemen strategis, serta manajemen pendidikan.

Pada kegiatan Pengabdian kepada Masyarakat (PKM), program ini berperan aktif menerapkan hasil riset dalam bentuk pendampingan, pelatihan, dan pengembangan kapasitas bagi masyarakat, lembaga mitra, serta dunia usaha. Setiap kegiatan PKM dirancang untuk memberikan dampak nyata, mulai dari peningkatan kompetensi, pemecahan masalah organisasi, hingga penerapan teknologi manajerial yang sesuai kebutuhan masyarakat.

Secara keseluruhan, Prodi S3 Manajemen FEB UNESA berkomitmen meningkatkan kualitas penelitian dan PKM melalui bimbingan akademik yang ketat, tata kelola yang profesional, serta dorongan kepada sivitas akademika untuk menghasilkan karya dan kontribusi yang berkelanjutan

Prodi S3 Manajemen memiliki tiga rumpun keilmuan yang terdiri dari rumpun ilmu Manajemen Keuangan, Manajemen SDM dan Manajemen Pemasaran. Prodi akan selalu melakukan evaluasi mengenai judul penelitian dan PKM yang dilakukan oleh semua dosen home based untuk mengevaluasi judul yang diajukan sudah sesuai dengan road map penelitian yang telah dibangun setiap lima tahun sekali.

Tahun 2025 dosen home based S3 Manajemen mengajukan penelitian dan PKM, Dimana prodi menerima penelitian Guru Besar sebanyak 6 penelitian untuk penelitian kebijakan. Prodi juga mendapat satu hibah kompetitif LPPM satu tema, dan Prodi S3 Manajemen mendapat 1 judul DRTM yang diterima di tahun ini dan 1 Penelitian Internasional. Serta prodi memiliki 2 PKM yang dilakukan di Surabaya dan Sidoarjo. Berikut table rekap penelitian dan PKM prodi S3 Manajemen sebagai berikut:

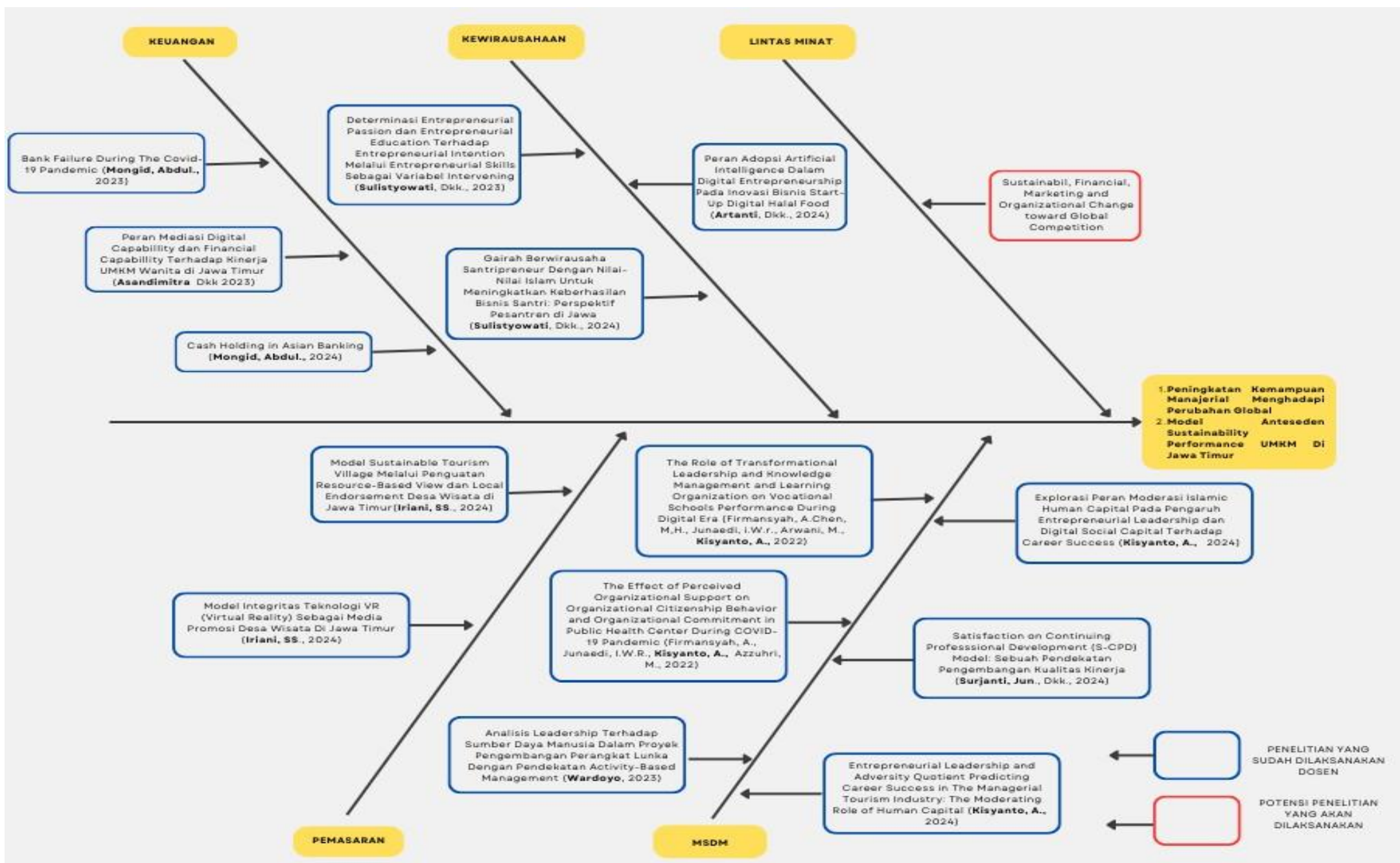

### PENELITIAN TAHUN 2024

No	Judul penelitian	Tahun	Pelaksana	Penelitian	Dana Penelitian	
1	PERAN MODERASI TATA KELOLA DAN SISTEM INFORMASI AKUNTANSI MANAJEMEN PADA PENGARUH INTELLECTUAL CAPITAL TERHADAP KINERJA BISNIS PADA UKM DI INDONESIA DAN MALASYIA	2024	Prof. Dr. Hariyati, Ak., M.Si., CA.	Kebijakan Fakultas	50.000.000	Evaliati Amaniah
2	EKSPLORASI PERAN MODERASI ISLAMIC HUMAN CAPITAL PADA PENGARUH ENTREPRENEURIAL LEADERSHIP DAN DIGITAL SOCIAL CAPITAL TERHADAP CAREER SUCCES	2024	Prof. Dr. Anang Kistyanto, S.Sos., M.Si.	Penugasan LPPM	100.000.000	
3	THE ROLE OF TECHNOLOGY ADOPTION IN MEDIATION OF THE INFLUENCE E-LEADERSHIP AND EMPLOYEE COMPETENCY ON JOB PERFORMANCE	2024	Prof. Dr. Dewie Tri Wijayati Wardoyo, M.Si.	Kebijakan Fakultas	30.000.000	Bambang Sutejo
4	MODEL INTEGRASI TEKNOLOGI VR (Virtual Reality) SEBAGAI MEDIA PROMOSI DESA WISATA DI JAWA TIMUR	2024	Dr. Sri Setyo Iriani, S.E., M.Si	Kompetitif LPPM	46.000.000	
5	PERAN MODERASI TATA KELOLA DAN SISTEM INFORMASI AKUNTANSI MANAJEMEN PADA PENGARUH INTELLECTUAL CAPITAL TERHADAP KINERJA BISNIS PADA UKM DI INDONESIA DAN MALASYIA	2024	Dr. Nadia Asandimitra Haryono, S.E., M.M.	LPPM	45.000.000	

Proses Evaluasi kesesuaian penelitian:

Pada tahun 2024 penelitian yang di susun oleh Dosen program studi mengambil tema: Leadership, Pemanfaatan Teknologi AI, Perilaku individu dalam organisasi, pemasaran dan keuangan, tema ini dibuat dalam penelitian yang disusulkan baik pada skema penelitian kebijakan maupun pada skema penelitian kompetitif LPPM.

Selanjutnya untuk penelitan yang dilakukan pada tahun 2025 di tunjukan pada tabel di bawah ini.



**Tema penelitian dan Keterlibatan mahasiswa dalam penelitian dosen 2025**

No	Judul penelitian	Tahun	Pelaksana	Penelitian	Dana Penelitian	
1	PENGARUH GREEN HUMAN CAPITAL TERHADAP SUSTAINABILITY PERFORMANCE DENGAN KNOWLEDGE MANAGEMENT DAN GREEN INNOVATION SEBAGAI MEDIASI PADA USAHA MIKRO DAN KECIL DI SURABAYA, JAWA TIMUR	2025	Prof. Dr. Hariyati, Ak., M.Si., CA.	Kebijakan Fakultas	30.000.000	Evaliati Amaniah
2	Career Adaptability matter for my Career Sustainability! The Roles of Career Success and Career Decidedness in face of complication VUCA-BANI	2025	Prof. Dr. Anang Kistyanto, S.Sos., M.Si.	Kebijakan Fakultas	30.000.000	
3	THE ROLE OF DEFORMATION WORKPLACE IN SHAPING EMPLOYEE PERFORMANCE ON VILLAGE PROFESSIONAL STAFF IN PROVINSI JAWA TIMUR	2025	Prof. Dr. Dewie Tri Wijayati Wardoyo, M.Si.	Kebijakan Fakultas	30.000.000	Bambang Sutejo
4	Analisis Eksplorasi Daya Tarik Dark Tourism Destination Pulau LUSI (lumpur Sidoarjo) Dengan Pendekatan RETS FRAMEWORK	2025	Dr. Sri Setyo Iriani, S.E., M.Si.	Kebijakan Fakultas	30.000.000	Fathor. As
5	Project Based Learning (PjBL) untuk Mata Kuliah Pengembangan Bahan Ajar Ekonomi	2025	Prof. Dr. Jun Surjanti, S.E., M.Si.	Kebijakan Fakultas	30.000.000	AbdulRozag Jeje
6	Efisiensi Kredit di Perbankan Asia: Pendekatan Two-Steps Data Envelopment Analysis (DEA)	2025	Prof. Drs. Ec. Abdul Mongid, M.A., Ph.D.	Kebijakan Fakultas	30.000.000	Christien Foney
7	Pengembangan Desa Wisata Terpadu di Sidoarjo melalui Model Pentahelix Tourism	2025	Dr. Sri Setyo Iriani, S.E., M.Si	Kompetitif LPPM	50.000.000	Ronald Mangidae
8.	Pengembangan Absorptive Capacity dalam Mendukung Resource-Based View Menuju Daya Saing Wisata di Jawa Timur	2025	Dr. Sri Setyo Iriani, S.E., M.Si	DPPM	150.000.000	

Dari judul tema di atas melingkupi tujuan pembelajaran dari mata kuliah sebagai berikut:

- Strategic Leadership
- Manajemen Pemasaran
- Manajemen Keuangan



## Peta Jalan PKM

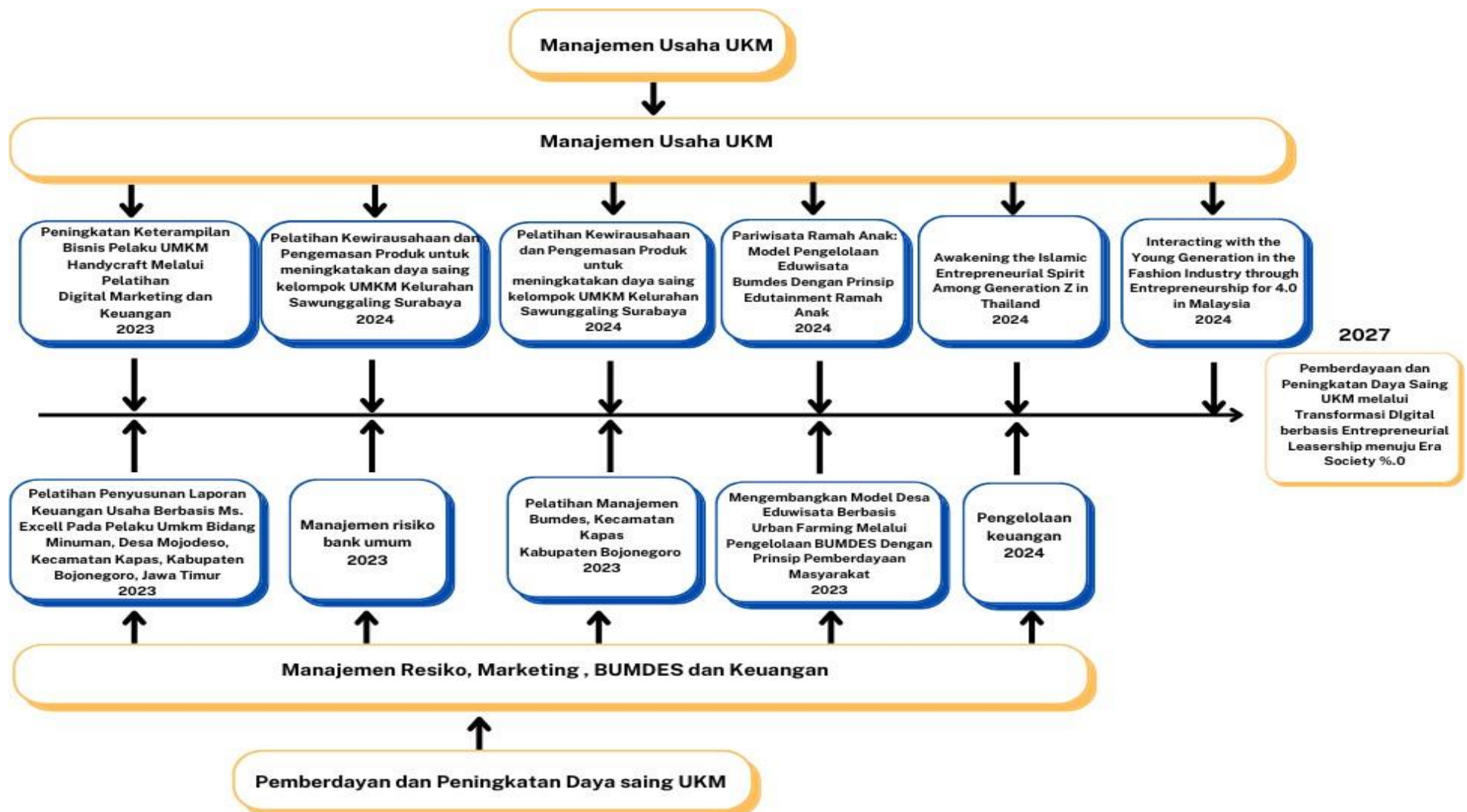



Dari hasil evaluasi PKM yang di lakukan oleh dosen tahun 2024 menjadi dasar pengangkatan tema PKM yang di lakukan pada tahun 2025

List judul tema yang diangkat oleh dosen program studi sebagai berikut:

No	Studi Komparatif Negara-negara Asia	Tahun	Pelaksana	Rumpun ilmu	Dana Penelitian	Mahasiswa
1	PELATIHAN MANAJEMEN RESIKO BISNIS KELOMPOK KOPERASI SYARIAH BAITUL MAAL WAT TAMWIL (BMT) SURABAYA	2025	Dr. Nadia Asandimitra Haryono, S.E., M.M.	Keuangan	20.000.000	
2	Penguatan Sumber Daya Manusia UMKM di Sidoarjo: Pelatihan untuk Meningkatkan Daya Saing dan Produktivitas	2025	Prof. Dr. Dewie Tri Wijayati Wardoyo, M.Si.	Manajemen SDM	20.000.000	Rahvita Idia, S.Pd., S. Si., M. Pd.
3	OPTIMALISASI TATA KELOLA BRANDING SEKOLAH INDONESIA BANGKOK GUNA MENINGKATKAN BRAND IMAGE SEKOLAH INDONESIA	2025	Prof. Dr. Sri Setyo Iriani, S.E., M.Si	PKM INTERNATIO NAL	50.000.000	

Dari table diatas menunjukkan semua penelitian dan PKM yang didanai untuk Prodi S3 Manajemen sudah sesuai dengan road map penelitian dan PkM yang dimiliki oleh prodi.

Dari judul tema di atas melingkupi tujuan pembelajaran dari mata kuliah sebagai berikut:

- Manajemen Keuangan
- Manajemen SDM
- Teori Pemasaran