



Kampus  
Merdeka  
INDONESIA JAYA

**UNESA**  
**PTNBH**  
#SATULANGKAHIDEPAN

# PEDOMAN

## TRACER STUDY-USER SURVEY

PROGRAM DIPLOMA, SARJANA, MAGISTER & DOKTOR

# 2025



SUBDIREKTORAT KESEJAHTERAAN, KARIER DAN ALUMNI  
DIREKTORAT KEMAHASISWAAN DAN ALUMNI  
UNIVERSITAS NEGERI SURABAYA

**UNESA ALUMNI  
AWARDS**

**GRAHA  
UNESA**  
JL. KAMPUS UNESA



## SAMBUTAN

Assalamualaikum Warahmatullahi Wabarakatuh,



Bismillahirrohmannirohim, puji syukur kehadiran Allah SWT., yang telah memberikan berbagai nikmat kepada kita semua. Aamiin.

Penelusuran alumni/*Tracer Study* Universitas Negeri Surabaya (Unesa), menjadi bagian penting dari penyelenggaraan pendidikan di Unesa di era Revolusi Industri 4.0 saat ini. Lompatan perubahan teknologi informasi berdampak pada seluruh sistem kehidupan, termasuk bidang pendidikan tinggi. Unesa mempunyai peran penting dalam menyiapkan lulusannya menjadi tenaga ahli, sehingga diperlukan adanya umpan balik dari kegiatan pembelajaran yang telah dilaksanakan baik dari alumni, masyarakat, dan *stakeholders*. Dengan demikian kegiatan *Tracer Study* mutlak dilakukan dan disisi lain menjadi salah satu Indikator Kinerja Utama (IKU) perguruan tinggi.

Penelusuran alumni/*Tracer Study* adalah kegiatan yang tidak dapat dipisahkan dari sistem pendidikan di Unesa. Melalui kegiatan *Tracer Study* ini diharapkan ada keterlibatan alumni dalam memberikan masukan untuk perbaikan dan pengembangan Unesa. Hal ini dikarenakan instrumen *Tracer Study* yang dikembangkan memuat indikator tentang pelayanan pembelajaran yang pernah dilalui alumni, profesi yang ditekuni alumni di dunia kerja. Informasi inilah menjadi umpan balik upaya peningkatan kualitas pembelajaran di Unesa mendatang.

Terima kasih kepada Rektor Unesa, Wakil Rektor selingkung Unesa, Direktorat Kemahasiswaan dan Alumni, PIC *Tracer Study* Unesa, para alumni, dan seluruh pengguna lulusan terkait. Semoga *Tracer Study* ini menjadi basis data dalam merumuskan kebijakan dan program pengembangan Unesa untuk peningkatan layanan kepada masyarakat, sehingga menjadikan Unesa Satu Langkah di Depan.

Wassalamualaikum Warrahmatullahi Wabarakatuh.

Wakil Rektor I  
Bidang Pendidikan, Kemahasiswaan  
dan Alumni

## KATA PENGANTAR



Penelusuran Alumni/*Tracer Study* Unesa merupakan salah satu bentuk survei alumni yang mempunyai nilai strategis untuk pengembangan perguruan tinggi. *Tracer study* dapat dilakukan setiap tahun sesuai dengan sasaran penelusuran alumni yang telah ditetapkan yaitu alumni/lulusan satu dan dua tahun setelah lulus. *Tracer study* dilakukan dengan tujuan menggali informasi dari alumni mulai lulus sampai dengan penelusuran alumni dilakukan. Selain itu, *Tracer Study* juga bertujuan untuk mengetahui *outcome* pendidikan dalam bentuk transisi dari dunia pendidikan tinggi atau kampus ke industri dan dunia kerja (Iduka), situasi kerja terakhir, keselarasan dan aplikasi kompetensi di dunia kerja.

Hasil *Tracer Study* dapat digunakan sebagai *database* alumni Unesa, juga digunakan sebagai dasar perbaikan dan pengembangan kualitas pembelajaran, pengembangan manajemen pendidikan, pengembangan sarana dan prasarana belajar mengajar sehingga menghasilkan lulusan, baik intelektual, keterampilan/kompetensi, maupun akhlak dan kepribadiannya untuk diserap pasar kerja secara optimal. Buku pedoman ini disusun sebagai panduan pelaksanaan penelusuran alumni agar terlaksana dengan baik sehingga hasilnya dapat bermanfaat untuk pengembangan Unesa ke depan.

Direktur Kemahasiswaan & Alumni

## DAFTAR ISI

Halaman Judul .....	i
Lembar Pengesahan .....	ii
Tim Penyusun .....	iii
Sambutan .....	iv
Kata Pengantar .....	v
Daftar Isi .....	vi
BAB I Pendahuluan	
A. Latar Belakang .....	1
B. Rasional .....	2
C. Tujuan, Manfaat Sasaran & Standar Emas Unesa .....	3
BAB II Pelaksanaan <i>Tracer Study-User Survey</i> (TS-US)	
A. Tahap Penetapan Sasaran TS-US .....	7
B. Tahap Pengembangan Instrumen TS-US .....	8
C. Tahap Pengumpulan Data TS-US .....	8
D. Tahap Analisis Data TS-US .....	9
BAB III Evaluasi Pelaksanaan <i>Tracer Study-User Survey</i> (TS-US)	
A. Monitoring & Evaluasi TS-US .....	11
B. Pelaporan Hasil TS-US .....	11
Lampiran-Lampiran	



# BAB I

## PENDAHULUAN

PROGRAM DIPLOMA,  
SARJANA, MAGISTER &  
DOKTOR



## BAB I PENDAHULUAN

### A. Latar Belakang

Universitas Negeri Surabaya (Unesa) sebagai lembaga pendidikan tinggi yang menghasilkan lulusan sesuai dengan kompetensi program studi yang ada, keberadaannya, kemajuannya, dan keberlanjutannya sangat ditentukan oleh serapan alumninya oleh industri dan dunia kerja (Iduka). Unesa juga tidak dapat lepas dari dukungan lulusan dan *stakeholders* sebagai pengguna lulusan. Unesa harus melakukan pendataan daya serap alumninya baik yang baru lulus maupun yang sudah lama lulus. Unesa juga harus mampu menjalin kerja sama yang baik dengan berbagai *stakeholders*. Sebagai pengguna, *stakeholders* lebih mengetahui kompetensi yang dibutuhkan di Iduka. Masukan para *stakeholders* akan menjadi umpan balik bagi perbaikan terkait kompetensi lulusan yang dibutuhkan Iduka.

Penelusuran Alumni/*Tracer Study* (TS) menjadi media efektif yang digunakan untuk melacak daya serap alumni perguruan tinggi di Iduka. Selain itu, TS dapat digunakan untuk melacak jejak keberadaan dan kondisi alumni pada saat 1 (satu) tahun setelah lulus. TS juga memiliki peran penting untuk menjaring berbagai informasi sebagai bahan evaluasi dan pengembangan perguruan tinggi. Dengan demikian, hasil TS dapat menjadi gambaran eksistensi perguruan tinggi. Data TS digunakan sebagai dasar perbaikan kurikulum, peningkatan kualitas pembelajaran, serta penyesuaian dan peningkatan sistem pembelajaran. Sedangkan survey pengguna lulusan/*User Survey* (US) juga menjadi media efektif yang digunakan untuk mengetahui kepuasan dari pengguna lulusan dari alumni Unesa. Selain itu, US dapat digunakan untuk melacak jejak keberadaan dan kondisi alumni setelah 1 (satu) tahun lulus. US juga memiliki peran penting untuk menjaring berbagai informasi sebagai bahan evaluasi dan pengembangan perguruan tinggi. Dengan demikian, hasil US dapat menjadi gambaran eksistensi sebuah perguruan tinggi.

TS-US harus dilakukan secara berkala sebagai upaya mengatasi kesenjangan antara lulusan dan kebutuhan pengguna lulusan guna mendukung tercapainya visi Unesa yaitu **“Menjadi Universitas Kependidikan yang Tangguh, Adaptif, dan Inovatif yang Berbasis Kewirausahaan”**. Indikator data yang dibutuhkan dalam IKU 1 “lulusan mendapatkan pekerjaan yang layak” terdiri dari pekerjaan, studi lanjut dan kewirausahaan. Ketercapaian indikator IKU terkait lulusan mendapatkan pekerjaan yang layak ini nantinya akan didapatkan dari Direktorat Belmawa melalui layanan data pada aplikasi *Tracer Study* Kemdikbudristek.

## B. Rasional

### 1. Landasan Hukum

- a. Undang-Undang Nomor 12 Tahun 2012 tentang Pendidikan Tinggi;
- b. Peraturan Pemerintah Nomor 4 Tahun 2014 tentang Penyelenggaraan Pendidikan Tinggi dan Pengelolaan Perguruan Tinggi (Lembaran Negara Republik Indonesia Tahun 2014 Nomor 16, Tambahan Lembaran Negara Republik Indonesia Nomor 5500);
- c. Peraturan Pemerintah Nomor 37 Tahun 2022 tentang Perguruan Tinggi Negeri Badan Hukum Universitas Negeri Surabaya (Lembaran Negara Republik Indonesia Tahun 2022 Nomor 198);
- d. Peraturan Menteri Pendidikan dan Kebudayaan Nomor 3 Tahun 2020 tentang Standar Nasional Pendidikan Tinggi;
- e. Peraturan Menteri Pendidikan dan Kebudayaan 754/P/2020 Tentang Indikator Kinerja Utama Perguruan Tinggi Negeri dan Layanan Pendidikan Tinggi di Lingkungan Kemendikbud tahun 2020
- f. Keputusan Menteri Pendidikan, Kebudayaan, Riset dan Teknologi Nomor 210/M/2023 tentang Indikator Kinerja Utama Perguruan Tinggi dan Lembaga Layanan Pendidikan Tinggi di Kemdikbudristek.
- g. Keputusan Direktur Jenderal Pendidikan Tinggi, Riset dan Teknologi Nomor 173/E/KPT/2023 tentang Petunjuk Teknis Pengukuran dan Perhitungan Insentif IKU PTN Akademik pada Dirjendiktiristek.
- h. Surat Edaran Direktur Jenderal Pembelajaran dan Kemahasiswaan Nomor 471/B/SE/2017 tanggal 26 Juli 2017 tentang Pelaksanaan Tracer Study di Tingkat Perguruan Tinggi
- i. Panduan Program Bantuan Pengembangan Layanan Pusat Karir Lanjutan / Tracer Study Tahun 2019
- j. Panduan Pengembangan Pusat Karir Perguruan Tinggi, Direktorat Pembelajaran dan Kemahasiswaan Direktorat Jenderal Pendidikan Tinggi Kementerian Pendidikan Nasional 2011;

### 2. Deskripsi TS-US

- a. **Tracer Study (TS):** pelacakan jejak lulusan/alumni Unesa yang dilakukan kepada alumni terhitung 1 tahun setelah lulus dan telah terbit nomor ijazah, selanjutnya hasil penelusuran dilakukan pengisian oleh alumni secara langsung pada sistem TS Unesa secara daring melalui laman <http://tracerstudy.unesa.ac.id>.
- b. **User Survey (US):** pendataan kepuasan pengguna/atasan alumni Unesa yang saat ini bekerja dan yang dilakukan 1 tahun setelah lulus, serta dilaksanakan dengan kunjungan langsung ke lembaga alumni, selanjutnya dilakukan pengisian pada sistem US Unesa secara daring melalui laman <http://usersurvey.unesa.ac.id>.

### 3. Luaran TS-US

Luaran kegiatan TS Unesa yang nantinya dimanfaatkan sebagai:

- a. Bahan kajian kebijakan Unesa dari sisi proses dan output lulusan;
- b. Pemenuhan data pencapaian Indikator Kinerja Utama (IKU) Unesa pada program Sarjana & Diploma;
- c. Pemenuhan data pencapaian Indikator Kinerja Tambahan (IKT) Unesa berdasarkan rekomendasi Lembaga Penjamin Mutu (LPM) Unesa pada program Magister & Doktor;
- d. Pemenuhan data informasi lulusan untuk pemeringkatan dan akreditasi lembaga baik nasional maupun internasional;
- e. Pengisian hasil TS ke laman Dikti <http://tracerstudy.kemdikbud.go.id>.

Luaran dari kegiatan US Unesa nantinya dimanfaatkan sebagai:

- a. Bahan kajian kebijakan Unesa dari sisi proses kurikulum setiap program studi;
- b. Umpan balik dari Iduka bagi lembaga untuk perbaikan layanan dan sarana prasarana Unesa;
- c. Pemenuhan kebutuhan informasi untuk akreditasi nasional dan internasional.

### C. Tujuan, Manfaat, Struktur Organisasi, Sasaran, Standar Emas Unesa

#### 1. Tujuan TS-US

Tujuan TS-US Unesa mengacu pada “Standar Emas/*Gold Standard*” sesuai dengan IKU 1 yaitu “Lulusan Mendapatkan Pekerjaan yang Layak (bekerja, wirausaha dan melanjutkan pendidikan)”. Secara umum, TS bertujuan untuk mengetahui perihal:

- a. *Outcome* pendidikan sudah sesuai dengan kebutuhan Iduka (termasuk masa tunggu kerja dan proses pencarian kerja pertama) situasi kerja terakhir dan aplikasi kompetensi ke dunia kerja;
- b. *Output* pendidikan yaitu penilaian diri terhadap penguasaan dan pemerolehan kompetensi;
- c. *Process* pendidikan yakni berupa evaluasi proses pembelajaran dan kontribusi pendidikan tinggi terhadap pemerolehan kompetensi;
- d. *Input* pendidikan terkait penggalan lebih lanjut terhadap sosio-geografis lulusan.

Berdasarkan tujuan umum tersebut, maka TS Unesa bertujuan untuk menggali informasi:

- a. Waktu dan proses memperoleh pekerjaan, serta jumlah lamaran yang pernah diajukan;
- b. Waktu tunggu yang dibutuhkan (sebelum dan sesudah lulus) untuk mendapatkan pekerjaan;
- c. Kondisi alumni saat ini (bekerja/berwirausaha/sedang studi lanjut);
- d. Kesesuaian kompetensi lulusan dengan bidang kerja;



Selanjutnya, US bertujuan untuk mengetahui perihal:

- a. *Input* terkait penggalian lebih lanjut terhadap sosio-geografis dan kecakapan atasan langsung dari lulusan Unesa;
- b. *Process* terkait pemetaan kepuasan US;
- c. *Output* penilaian diri terhadap kompetensi mahasiswa dan keberlangsungan kerjasama antar lembaga.

Berdasarkan tujuan umum tersebut, maka US Unesa bertujuan untuk menggali informasi:

- a. Data tempat kerja alumni;
- b. Penilaian sikap alumni selama bekerja;
- c. Mengevaluasi *output/outcome* lulusan;
- d. Saran untuk pengembangan layanan dan sarana prasarana Unesa kedepannya;
- e. Sebagai acuan bagi UNESA untuk menentukan rencana tindak lanjut dan perbaikan dalam proses pembelajaran.

## **2. Manfaat TS-US**

### **a. *Tracer Study (TS)***

Manfaat yang diharapkan TS Unesa adalah diperolehnya informasi perihal:

- 1) Memperoleh informasi mengenai kesenjangan antara kompetensi lulusan dengan tuntutan kebutuhan nyata pengguna lulusan sehingga dapat dilakukan upaya perbaikan kurikulum, peningkatan kualitas pendidik, serta penyesuaian dan peningkatan sistem pembelajaran di Unesa;
- 2) Kompetensi tambahan (non akademis) yang harus diberikan oleh Unesa kepada lulusan sesuai dengan kompetensi yang dibutuhkan di dunia kerja;
- 3) Bahan evaluasi untuk akreditasi internasional;
- 4) Sebagai acuan untuk membanun jaringan alumni.

### **b. *User Survey (US)***

Manfaat yang diharapkan US Unesa adalah diperolehnya informasi perihal:

- 1) Bagi Unesa, hasil *feedback*/umpan balik pengguna lulusan bermanfaat sebagai acuan utama untuk menyelenggarakan *focus group discussion* (FGD) baik secara internal maupun eksternal, untuk menentukan rencana dan tindak lanjut perbaikan kedepan;
- 2) Bagi lulusan, sebagai rujukan untuk mengembangkan kapasitas diri lulusan berdasarkan input dari pengguna;
- 3) Bagi pengguna, memberikan informasi kepada pengguna mengenai kompetensi lulusan yang disediakan oleh institusi pengguna sesuai dengan kompetensi yang diinginkan.

Manfaat yang diperoleh tersebut dijadikan sebagai dasar acuan pemikiran dan pengambilan kebijakan untuk pengembangan pendidikan di Unesa sebagai langkah antisipasi dan adaptasi terhadap perkembangan pada dunia kerja dan dunia bisnis pada masa yang akan datang.

### 3. Struktur Organisasi

Guna menunjang keberhasilan pelaksanaan penelusuran alumni di Universitas Negeri Surabaya, berikut yaitu garis koordinasi struktur organisasi Tracer Study Unesa:

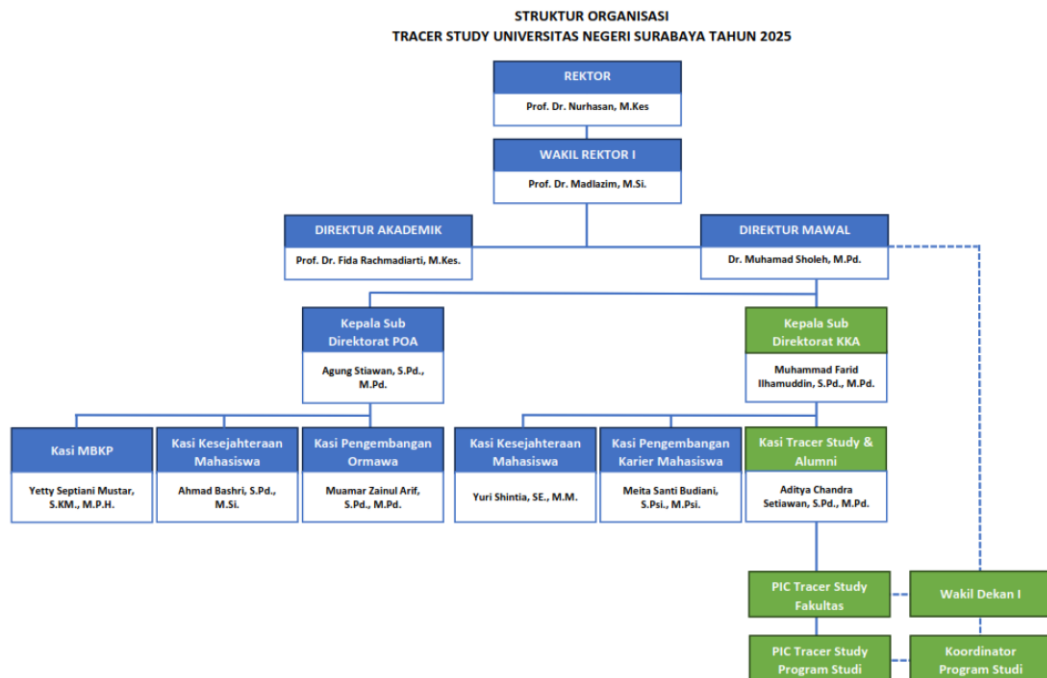

Gambar 1. Struktur Organisasi Tracer Study Unesa

### 4. Sasaran TS-US

Sasaran TS Unesa adalah alumni setelah 1 (satu) tahun dan sesuai dengan kohort/sasaran lulusan (kelompok homogen mahasiswa yang menyelesaikan studinya pada titik waktu yang sama/sesuai *cut-off* 1 Januari – 31 Desember tahun 2024) yang telah ditentukan melalui Keputusan Rektor pada program Diploma, Sarjana, Magister dan Doktor.

Sasaran US Unesa adalah atasan langsung dari alumni setelah 1 (satu) tahun lulus sesuai dengan kohort/sasaran lulusan (kelompok homogen mahasiswa yang menyelesaikan studinya pada titik waktu yang sama/sesuai *cut-off* 1 Januari – 31 Desember tahun 2024) yang telah ditentukan melalui Keputusan Rektor pada program Diploma, Sarjana, Magister dan Doktor.

### 5. “Standar Emas” Unesa

Target “Standar Emas/*Gold Standard*” adalah target untuk setiap Indikator Kinerja Utama yang ditetapkan sebagai tolak ukur keunggulan. Setiap jenis PTN mempunyai target “Standar Emas” yang berbeda-beda. Target untuk setiap Indikator Kinerja Utama dan setiap jenis PTN diatur oleh peraturan, keputusan, surat edaran, atau pedoman terpisah. Berikut standar emas TS-US program Sarjana & Diploma Unesa di Tahun 2025:

**Tabel 1. Gold Standard Tracer Study Program Diploma & Sarjana**

Jenjang	Standar Emas IKU 1 yang akan dicapai Tahun 2025	Target Universitas, Fakultas dan Program Studi (%)		
		Responsrate (TS)	Gold Standard (TS)	User Survey (US)
Sarjana & Diploma	Alumni Bekerja $\leq 6$ Bulan & Gaji 1,2 UMP(*) (berdasarkan lokasi PT) (setelah tanggal terbit ijazah)	95	85	10(**)
	Alumni Berwiraswasta $\leq 6$ Bulan & Pendapatan 1,2 UMP(*) (setelah tanggal terbit ijazah)			
	Alumni Melanjutkan Pendidikan $\leq 12$ bulan (setelah tanggal terbit ijazah)			

**Keterangan:**

\* Sesuai dengan Keputusan (SK) Gubernur setiap Provinsi Alumni Bekerja

\*\* Penetapan *User Survey* sejumlah 10% ditetapkan oleh Unesa sebagai target sesuai Surat Penetapan 23626/UN38.I.2/TU.00.11/2025, akan tetapi persentase dapat berubah berdasarkan kebutuhan dan kriteria akreditasi Nasional atau Internasional ditetapkan melalui kebijakan Fakultas.

Perhitungan Gold Standard IKU 1 mengacu pada Keputusan Menteri Pendidikan, Kebudayaan, Riset dan Teknologi Nomor 210/M/2023 tentang Indikator Kinerja Utama Perguruan Tinggi dan Lembaga Layanan Pendidikan Tinggi di Kemdikbudristek dan Keputusan Direktur Jenderal Pendidikan Tinggi, Riset dan Teknologi Nomor 173/E/KPT/2023 tentang Petunjuk Teknis Pengukuran dan Perhitungan Insentif IKU PTN Akademik pada Dirjendiktiristek **(Terlampir)**. Adapun perhitungan Gold Standard & Responden Minimum menggunakan rumus sebagai berikut:

Jumlah responden minimum	<ul style="list-style-type: none"> <li>Jumlah responden minimum tracer study yang harus dipenuhi:</li> </ul> $n = \frac{N}{Nd^2 + 1}$ <p> <math>n</math> = Jumlah responden minimum  <math>N</math> = Jumlah lulusan  <math>d</math> = galat (2,5%) </p> <ul style="list-style-type: none"> <li>Jika Perguruan Tinggi tidak memenuhi jumlah responden minimum, maka pencapaian IKU 1 akan dihitung 0.</li> </ul>
Formula	$\frac{\sum_i n_i k_i}{t} \times 100$ <ul style="list-style-type: none"> <li><math>n</math> = responden yang merupakan lulusan S1 dan D4/D3/D2/D1 yang berhasil mendapat pekerjaan, melanjutkan studi, atau menjadi wiraswasta.</li> <li><math>t</math> = total jumlah responden lulusan S1 dan D4/D3 /D2/D1 yang berhasil dikumpulkan (terdapat jumlah responden minimum yang harus dipenuhi).</li> <li><math>k</math> = konstanta bobot</li> </ul>

**Gambar 2. Perhitungan Gold Standard & Responden Minimum**

Lebih lanjut untuk program Magister & Doktor, indikator yang harus dicapai sebagai berikut:

**Tabel 2. Gold Standard Tracer Study Program Magister & Doktor**

Jenjang	Indikator Akreditasi yang akan dicapai Tahun 2023 (*)	Target Universitas, Fakultas dan Program Studi (%)	
		<i>Responsrate (TS)</i>	<i>User Survey (US)</i>
Magister & Doktor	Kesesuaian Bidang Kerja: Mendapatkan Pekerjaan Pertama dalam 3 tahun (setelah tanggal terbit ijazah) dan Tingkat Kepuasan Pengguna Lulusan	80	10(**)

**Keterangan:**

\* Indikator disusun berdasarkan instrumen penilaian akreditasi BAN-PT, LAM dan akreditasi lainnya.

\*\* Penetapan *User Survey* sejumlah 10% ditetapkan oleh Unesa sebagai target sesuai Surat Penetapan 23640/UN38.I.2/TU.00.11/2025, akan tetapi persentase dapat berubah berdasarkan kebutuhan dan kriteria akreditasi Nasional atau Internasional ditetapkan melalui kebijakan Fakultas.



# BAB II

## PELAKSANAAN

PROGRAM DIPLOMA,  
SARJANA, MAGISTER &  
DOKTOR

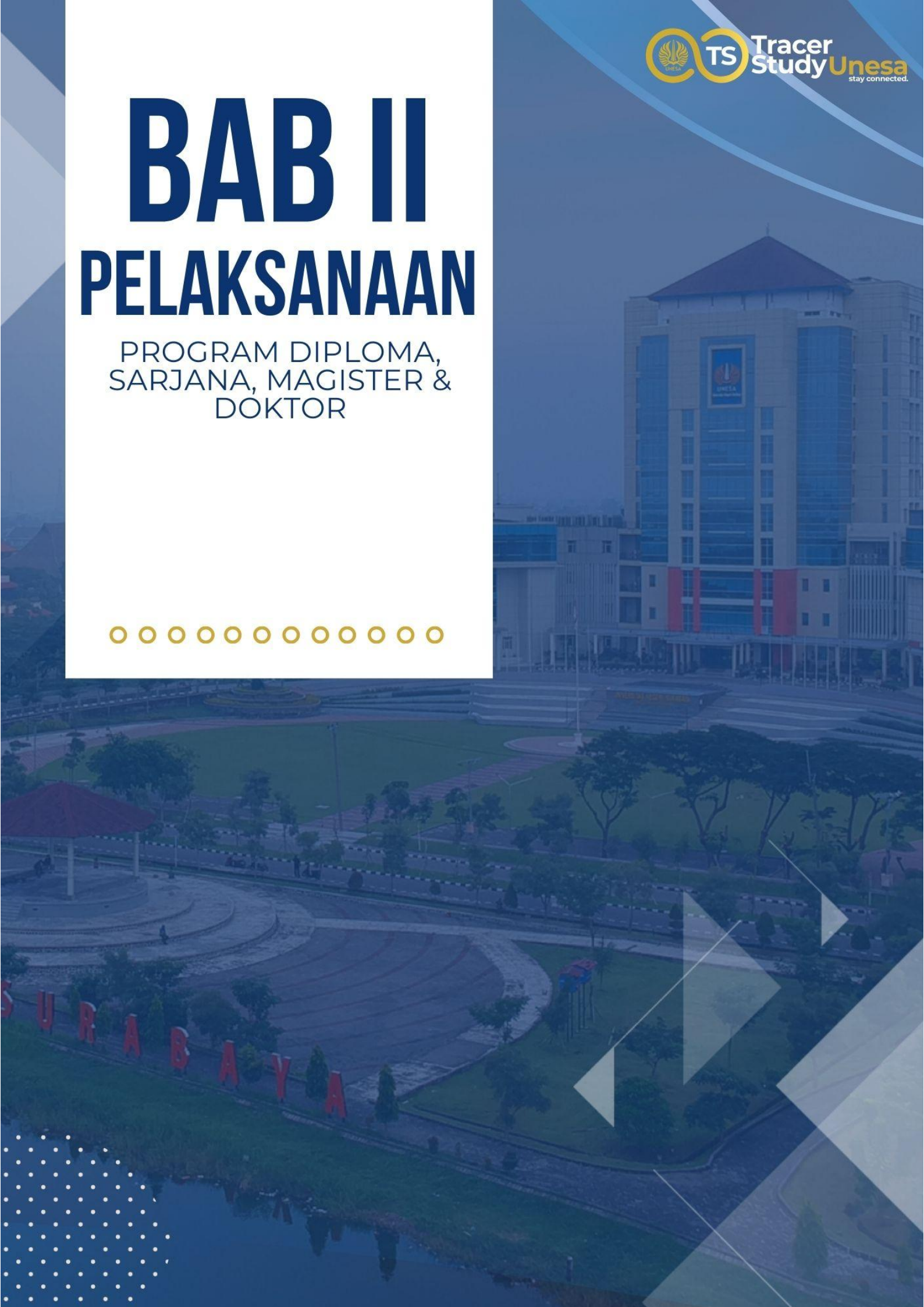

## BAB II

### PELAKSANAAN *TRACER STUDY-USER SURVEY* (TS-US)

*Tracer Study-User Survey* (TS-US) dilaksanakan dalam empat tahap: (1) Penetapan Sasaran TS-US; (2) Pengembangan Instrumen TS-US; (3) Pengumpulan Data TS-US; dan (4) Analisis Data TS-US.

#### A. Tahap Penetapan Sasaran TS-US

Penetapan sasaran TS-US Unesa tahun 2025 berdasarkan data lulusan tahun 2024 dengan *cut-off* antara tanggal 1 Januari - 31 Desember 2024, pada program Diploma, Sarjana, Magister dan Doktor yang berasal dari data SIM Yudisium Unesa dan melalui FGD bersama bidang Akademik dan PPTI Unesa. Penetapan dilakukan melalui metode kohort/pemetaan sasaran berdasarkan fakultas dan program studi. Selanjutnya data sasaran TS-US dilakukan rekapitulasi dan penetapan data sasaran melalui surat edaran atas nama Rektor (Wakil Rektor Bidang I atau Direktur Kemahasiswaan dan Alumni Unesa). Berikut data sasaran TS Unesa tahun 2025:

**Tabel 3. Sasaran/Populasi *Tracer Study* Program Diploma, Sarjana, Magister & Doktor**

No	Fakultas	Jumlah per Fakultas	Diploma	S1	S2	S3
1	FISH	493	0	489	4	0
2	FBS	728	0	646	58	24
3	FEB	674	0	559	115	0
4	FIP	857	0	661	161	35
5	FMIPA	669	0	598	58	13
6	FT	762	0	757	5	0
7	FIKK	495	0	456	18	21
8	FV	320	320	0	0	0
9	FPsi	155	0	155	0	0
10	FH	122	0	122	0	0
11	SPs	31	0	0	22	9
<b>Total Unesa</b>		<b>5.306</b>	<b>320</b>	<b>4.443</b>	<b>441</b>	<b>102</b>
(Wisuda 100, 109, 110, 111, 112, 113, 9109):				Data Cut-Off: 1 Januari – 31 Desember 2024		
Sasaran IKU 1 (Diploma & Sarjana):			<b>4.763</b>			
Sasaran Magister & Doktor:			<b>543</b>			

**Sumber Data:** Data Lulusan Tahun 2024 dari Bidang Akademik dan PPTI Unesa, periode Wisuda 100, 109, 110, 111, 112, 113, 9109 sejumlah 5.306 alumni jenjang Diploma, Sarjana, Magister dan Doktorat yang telah terbit Nomor Ijazah.

## **B. Tahap Pengembangan Instrumen TS-US**

Tahap pengembangan instrumen TS-US terlaksana dalam beberapa kegiatan yang meliputi:

1. Identifikasi tujuan survei TS-US mengacu pada pedoman *Tracer Study* Kemendikbudristek.
2. Instrumen TS yang dilaksanakan oleh Unesa mencakup seluruh pertanyaan inti TS secara *online* yang telah dibuat dan ditetapkan oleh Ditjen Belmawa dan disesuaikan dengan template pada website *Tracer Study* Kemdikbudristek;
3. Pengembangan instrumen TS-US berbasis pada kebutuhan profil lulusan Fakultas dan Jurusan/Program Studi yang ada di Unesa;

## **C. Tahap Pengumpulan Data TS-US**

Tahap pengumpulan data TS Unesa menggunakan survei Sensus Alumni (Sensal) sebagai berikut:

1. Penetapan Kohort/Sasaran TS;
2. Penetapan PIC Fakultas dan PIC Program Studi TS;
3. Penetapan Pedoman TS;
4. Sosialisasi Pelaksanaan TS ke masing-masing Fakultas;
5. Penyampaian Informasi Teknis Pengisian melalui *Email Blast*;
6. Pengisian data TS di laman <http://tracerstudy.unesa.ac.id>.

Selanjutnya, tahap pengumpulan data US sebagai berikut:

1. Pemilihan tujuan pengguna yang berasal dari data penelusuran alumni yang masuk sebelumnya;
2. Penetapan PIC Fakultas dan PIC Program Studi US;
3. Pembuatan akun atasan langsung oleh tim TS-US Universitas;
4. Pemetaan sasaran US sesuai dengan kebutuhan (Profil Lulusan dan Akreditasi Program Studi);
5. Sosialisasi pelaksanaan US ke masing-masing Fakultas;
6. Pengisian data US di laman <https://usersurvey.unesa.ac.id>.

Jika dalam tahap pengumpulan data TS Unesa terdapat kondisi Alumni yang tidak memungkinkan mengisi secara langsung pada website <http://tracerstudy.unesa.ac.id> (sakit atau tidak ada akses internet), maka PIC Program Studi dapat membantu melakukan pengisian atas sepengetahuan Alumni yang bersangkutan dan PIC Fakultas. Sedangkan, jika terdapat Alumni yang Meninggal Dunia akan dibuatkan Surat Keterangan bahwa Alumni yang bersangkutan tidak dapat mengisi Tracer Study.

Selain itu, dalam tahap pengumpulan data US Unesa terdapat kondisi dimana Atasan alumni tidak memungkinkan mengisi secara langsung pada website <https://usersurvey.unesa.ac.id> (sedang dalam tugas atau mengalami

kendala teknis pengisian), maka Alumni yang bersangkutan dapat membantu melakukan pengisian atas sepengetahuan Atasan yang bersangkutan dan PIC Program Studi serta PIC Fakultas. Berikut lini masa pelaksanaan TS-US Unesa Tahun 2025:

**Tabel 4. Lini Masa Pelaksanaan Tracer Study Unesa 2025**

No	Program	Pelaksanaan											
		TW1			TW2			TW3			TW4		
		1	2	3	4	5	6	7	8	9	10	11	12
1	Penyamaan Persepsi IKU dan target TS-US Unesa Tahun 2025												
2	Penyamaan Persepsi TS-US Unesa Tahun 2025 dan Konfirmasi Data Alumni Lulusan 2024												
3	Penyusunan dan Penetapan Instrumen TS-US Unesa Tahun 2025												
4	Penyusunan dan Penetapan Pedoman TS-US Unesa Tahun 2025												
5	Koordinasi Awal Bersama PIC Fakultas												
6	Sosialisasi TS-US Unesa Tahun 2025												
7	Pengisian Instrumen TS-US Unesa Tahun 2025 oleh Alumni												
8	Penyusunan Laporan Kemajuan TS-US Unesa Tahun 2025												
9	Koordinasi dan Evaluasi Bersama PIC Fakultas & Prodi												
10	Workshop Peningkatan Responsrate & Gold Standard TS-US Unesa Tahun 2025												
11	Apresiasi Pengisian TS-US Unesa Tahun 2025 kepada Alumni Lulusan 2024												
12	Submit/Upload data TS ke website <i>Tracer Study</i> Kemdikbudristek												



#### D. Tahap Analisis Data TS-US

Tahap analisis data TS-US dilaksanakan berdasarkan data yang terkumpul, kemudian dianalisis secara deskriptif dan naratif sesuai dengan kebutuhan. Selanjutnya hasil analisis dan interpretasi data TS-US disajikan dalam laporan TS per Triwulan dan Tahunan, selambat-lambatnya satu bulan sebelum tahun anggaran berakhir. Khusus data TS dalam bentuk format excel/spreadsheet harus diunggah ke dalam sistem TS online Kemendikbudristek melalui laman <http://tracerstudy.kemdikbud.go.id> (sesuai dengan ketentuan yang telah ditetapkan). Terdapat beberapa aspek yang dianalisis untuk memenuhi dan sebagai dukungan data akreditasi di setiap program studi selingkung Unesa berdasarkan Tracer Study Kemendikbudristek, meliputi:

**Tabel 5. Aspek dan Indikator Analisis Data Tracer Study Unesa 2025**

No	Aspek	Indikator
1	Profil Responden	a. Respons Rate & Gold Standard (univ1) b. IPK (univ2) c. Status Alumni (f8) d. Sumber Pembiayaan Kuliah (f1201) e. Kompetensi Alumni (Dikuasai & Diperlukan) (f1761-f1774) f. Alasan Alumni Belum Memungkinkan Bekerja (univ3) g. Metode Pembelajaran (f21-f27)
2	Alumni Memasuki Dunia Kerja	a. Rata-Rata Mulai Mencari Pekerjaan (f301-f303) b. Jalur Mendapatkan Pekerjaan (f401-f416) c. Masa Pencarian Kerja (Aktif Mencari Kerja, Melamar, Merespon, Wawancara) (f1001, f6, f7 & f7a)
3	Alumni Bekerja	a. Masa Tunggu Alumni Bekerja (f502) b. Rata-Rata Take Home Pay Alumni Bekerja (f505) c. Jenis Lembaga Tempat Alumni Bekerja (f1101) d. Tingkat Tempat Kerja Alumni (f5a) e. Keeratan Bidang Studi dengan Pekerjaan (f14) f. Kesesuaian Tingkat Pendidikan dengan Pekerjaan (f15) g. Profesi Kerja Alumni (univ4)
4	Alumni Melanjutkan Studi	a. Masa Tunggu Alumni Melanjutkan Studi (univ5) b. Sumber Biaya Studi Lanjut (f18a)
5	Alumni Wiraswasta	a. Masa Alumni Memulai Wirausaha (univ6) b. Rata-Rata Take Home Pay Alumni Berwiraswasta (univ7) c. Posisi/Jabatan Wiraswasta (f5c) d. Bidang Usaha Alumni (univ8)

# BAB III

## EVALUASI PELAKSANAAN

PROGRAM DIPLOMA,  
SARJANA, MAGISTER &  
DOKTOR

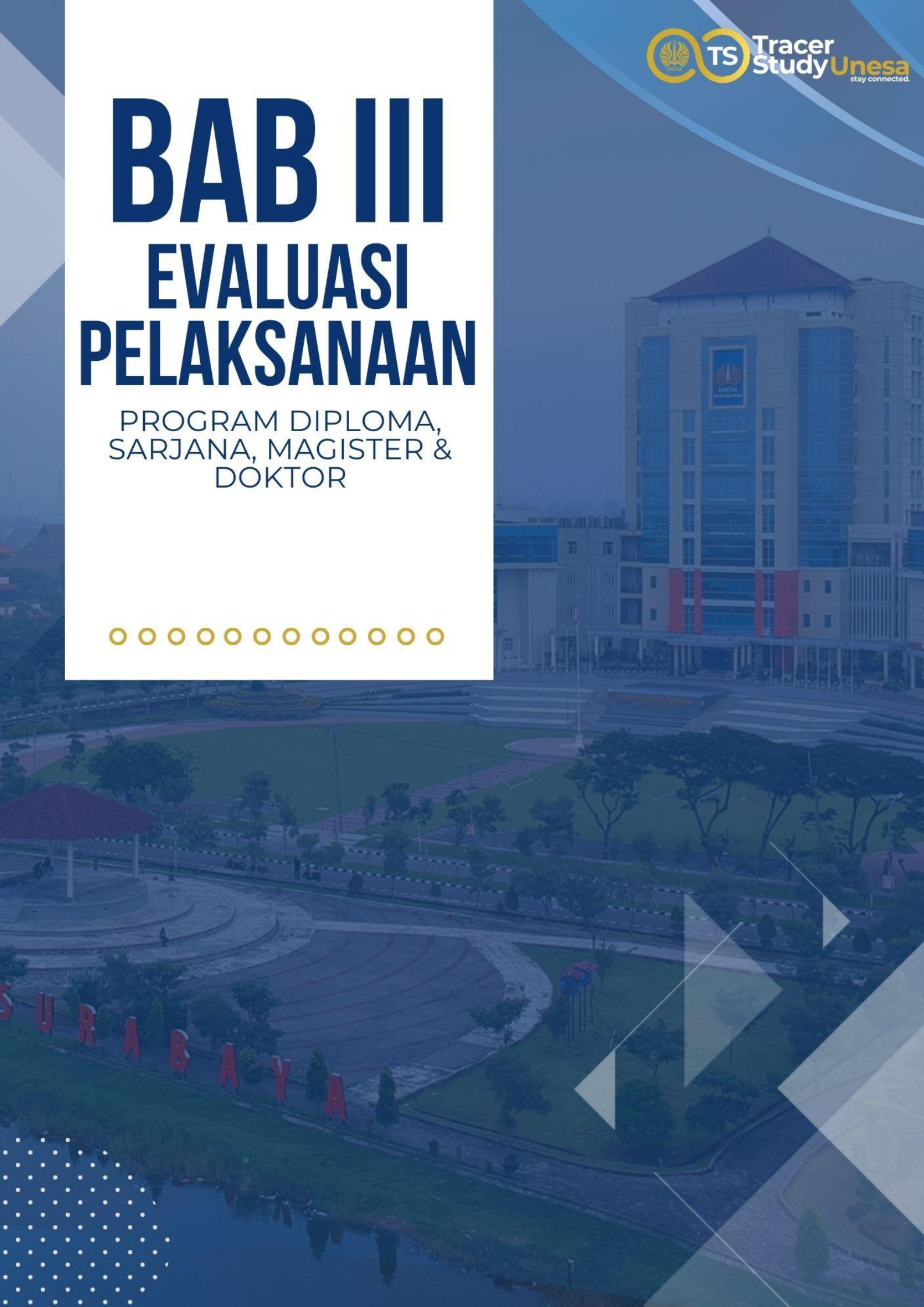

### **BAB III**

## **EVALUASI PELAKSANAAN TRACER STUDY-USER SURVEY (TS-US)**

Evaluasi pelaksanaan *Tracer Study-User Survey* (TS-US) dibagi menjadi dua aktivitas: (1) Monitoring & Evaluasi TS-US; dan (2) Pelaporan Hasil TS-US.

### **A. Monitoring & Evaluasi TS-US**

Pelaksanaan monitoring & evaluasi TS-US dilakukan pada setiap Triwulan (TW) yaitu TW1, TW2, TW3 dan TW4 dengan melihat capaian persentase TS-US yang diteruskan dengan menyusun laporan kemajuan dan proses evaluasi secara menyeluruh di akhir tahun dengan menyusun laporan akhir TS-US. Selanjutnya, secara keseluruhan hasil pelaksanaan TS-US disusun dalam bentuk laporan akhir tahun oleh Direktorat Kemahasiswaan & Alumni, khususnya Seksi *Tracer Study* di bawah Subdirektorat Pengembangan Ormawa & Alumni, yang akan diserahkan kepada Wakil Rektor Bidang Pendidikan, Kemahasiswaan & Alumni sebagai bukti pelaksanaan TS-US di setiap tahunnya.

### **B. Pelaporan Hasil TS-US**

Hasil TS-US dibuktikan dengan laporan kemajuan setiap triwulan dan laporan akhir sebagai bukti keseluruhan pelaksanaan TS-US. Laporan hasil TS-US terdiri atas Pendahuluan, Pelaksanaan dan Penutup, sebagaimana sistematika sebagai berikut:

- Halaman Sampul
- Halaman Pengesahan
- Daftar Isi
- BAB I Pendahuluan
  - A. Latar Belakang
  - B. Tujuan TS-US
  - C. Manfaat TS-US
  - D. Indikator Keberhasilan TS-US
- BAB II Profil Responden
  - A. Respons Rate & Gold Standard
  - B. IPK
  - C. Status Alumni
  - D. Sumber Pembiayaan Kuliah
  - E. Kompetensi Alumni (Dikuasai & Diperlukan)
  - F. Alasan Alumni Belum Memungkinkan Bekerja
  - G. Metode Pembelajaran
- BAB III Alumni Memasuki Dunia Kerja
  - A. Rata-Rata Mulai Mencari Pekerjaan
  - B. Jalur Mendapatkan Pekerjaan
  - C. Masa Pencarian Kerja (Aktif Mencari Kerja, Melamar, Merespon, Wawancara)

#### BAB IV Alumni Bekerja

- A. Masa Tunggu Alumni Bekerja
- B. Rata-Rata Take Home Pay Alumni Bekerja
- C. Jenis Lembaga Tempat Alumni Bekerja
- D. Tingkat Tempat Kerja Alumni
- E. Keeratan Bidang Studi dengan Pekerjaan
- F. Kesesuaian Tingkat Pendidikan dengan Pekerjaan
- G. Profesi Kerja Alumni

#### BAB V Alumni Melanjutkan Studi

- A. Masa Tunggu Alumni Melanjutkan Studi
- B. Sumber Biaya Studi Lanjut

#### BAB VI Alumni Wiraswasta

- A. Masa Alumni Memulai Wirausaha
- B. Rata-Rata Take Home Pay Alumni Berwiraswasta
- C. Posisi/Jabatan Wiraswasta
- D. Bidang Usaha Alumni

#### BAB VII Penutup

- A. Kesimpulan (Kendala & Tindakan Koreksi Pelaksanaan TS-US)
- B. Rekomendasi (Hasil TS-US untuk kebijakan ke depan)





KEMENTERIAN PENDIDIKAN TINGGI, SAINS,  
DAN TEKNOLOGI

UNIVERSITAS NEGERI SURABAYA

DIREKTORAT KEMAHASISWAAN DAN ALUMNI

Kampus Unesa 2, Jalan Kampus Unesa Lidah, Lidah Wetan, Surabaya 60213

Telepon : +6231- 99421834, 99421835

Laman : [www.unesa.ac.id](http://www.unesa.ac.id) / [simawa.unesa.ac.id](http://simawa.unesa.ac.id)

Nomor : 23626/UN38.I.2/TU.00.11/2025

18 Februari 2025

**PENETAPAN SASARAN *TRACER STUDY & USER SURVEY* UNIVERSITAS  
NEGERI SURABAYA PADA PROGRAM DIPLOMA & SARJANA TAHUN 2025**

Berdasarkan sasaran kegiatan pada IKU 1 (S.1) Meningkatnya Kualitas Lulusan Pendidikan Tinggi; (IKU 1.1) Persentase lulusan S1 dan D4/D3/D2 yang berhasil mendapat pekerjaan; melanjutkan studi; atau menjadi wiraswasta dan peraturan berikut:

1. Keputusan Menteri Pendidikan, Kebudayaan, Riset dan Teknologi Nomor 210/M/2023 tentang Indikator Kinerja Utama Perguruan Tinggi dan Lembaga Layanan Pendidikan Tinggi di Kemdikbudristek;
2. Keputusan Direktur Jenderal Pendidikan Tinggi, Riset dan Teknologi Nomor 173/E/KPT/2023 tentang Petunjuk Teknis Pengukuran dan Perhitungan Insentif IKU PTN Akademik pada Dirjendiktiristek.

Direktorat Kemahasiswaan dan Alumni menetapkan data *Tracer Study* dan *User Survey* tahun 2025 berdasarkan sumber data dari Direktorat Akademik (bidang Penerimaan dan Kelulusan) dan Direktorat Teknologi Informasi dan Komunikasi yaitu Lulusan Tahun 2024 pada periode wisuda 100, 109, 110, 111, 112, 113, 9109 (RPL) dengan *cut-off* 1 Januari – 31 Desember 2024 dan menetapkan target capaian *Tracer Study & User Survey* Unesa tahun 2025 sebagai berikut:

1. Target *Respons Rate Tracer Study* Unesa Tahun 2024: **95%** (Univ, Fakultas dan Prodi)
2. Target *Gold Standard Tracer Study* Unesa Tahun 2024: **85%** (Univ, Fakultas dan Prodi)
3. Target *Respons Rate User Survey* Unesa Tahun 2024: **10%** (Univ, Fakultas dan Prodi)

No	Fakultas	Diploma	S1	Jumlah per Fakultas
1	Fakultas Ilmu Sosial & Ilmu Politik	0	489	489
2	Fakultas Bahasa & Seni	0	646	646
3	Fakultas Ekonomika & Bisnis	0	559	559
4	Fakultas Ilmu Pendidikan	0	661	661
5	Fakultas Matematika & Ilmu Pengetahuan Alam	0	598	598
6	Fakultas Teknik	0	757	757
7	Fakultas Ilmu Keolahragaan & Kesehatan	0	456	456
8	Fakultas Vokasi	320	0	320
9	Fakultas Psikologi	0	155	155
10	Fakultas Hukum	0	122	122
Total Unesa		320	4.443	4.763

No	PROGRAM STUDI	JUMLAH	FAKULTAS	TOTAL
1	S1 Ilmu Administrasi Negara	87	FISIPOL	489
2	S1 Ilmu Komunikasi	68		
3	S1 Pendidikan Geografi	75		
4	S1 Pendidikan IPS	37		
5	S1 Pendidikan Pancasila dan Kewarganegaraan	80		
6	S1 Pendidikan Sejarah	75		
7	S1 Sosiologi	67		
8	S1 Desain Komunikasi Visual	52	FBS	646
9	S1 Pendidikan Bahasa dan Sastra Indonesia	90		
10	S1 Pendidikan Bahasa dan Sastra Jawa	79		
11	S1 Pendidikan Bahasa Inggris	71		
12	S1 Pendidikan Bahasa Jepang	42		
13	S1 Pendidikan Bahasa Jerman	9		
14	S1 Pendidikan Bahasa Mandarin	40		
15	S1 Sendratasik	75		
16	S1 Pendidikan Seni Rupa	54		
17	S1 Sastra Indonesia	18		
18	S1 Sastra Inggris	62		
19	S1 Sastra Jerman	11		
20	S1 Seni Rupa Murni	17		
21	S1 Musik	26		
22	S1 Akuntansi	84	FEB	559
23	S1 Ekonomi	56		
24	S1 Ekonomi Islam	69		
25	S1 Manajemen	123		
26	S1 Pendidikan Administrasi Perkantoran	70		
27	S1 Pendidikan Akuntansi	60		
28	S1 Pendidikan Ekonomi	55		
29	S1 Pendidikan Bisnis	42		
30	S1 Teknologi Pendidikan	74	FIP	661
31	S1 Bimbingan & Konseling	86		
32	S1 Pendidikan Luar Sekolah	80		
33	S1 Pendidikan Luar Biasa	91		
34	S1 PGSD	196		
35	S1 PAUD	62		
36	S1 Manajemen Pendidikan	72		
37	S1 Biologi	48	FMIPA	598
38	S1 Fisika	49		
39	S1 Kimia	63		
40	S1 Matematika	45		
41	S1 Pendidikan Biologi	78		
42	S1 Pendidikan Fisika	80		
43	S1 Pendidikan Kimia	78		
44	S1 Pendidikan Matematika	73		
45	S1 Pendidikan IPA	84		
46	S1 Pendidikan Tata Boga	69	FT	757
47	S1 Pendidikan Tata Busana	81		

No	PROGRAM STUDI	JUMLAH	FAKULTAS	TOTAL
48	S1 Pendidikan Tata Rias	33		
49	S1 Pendidikan Teknik Bangunan	43		
50	S1 Pendidikan Teknik Elektro	54		
51	S1 Pendidikan Teknik Mesin	48		
52	S1 Pendidikan Teknologi Informasi	57		
53	S1 Sistem Informasi	83		
54	S1 Teknik Elektro	73		
55	S1 Teknik Informatika	89		
56	S1 Teknik Mesin	69		
57	S1 Teknik Sipil	58		
58	S1 Ilmu Keolahragaan	109	FIKK	456
59	S1 Pendidikan Jasmani, Kesehatan & Rekreasi	139		
60	S1 Pendidikan Kepelatihan Olahraga	126		
61	S1 Gizi	82		
62	D4 Administrasi Negara	66	FV	320
63	D4 Desain Grafis	31		
64	D4 Kepelatihan Olahraga	5		
65	D4 Manajemen Informatika	58		
66	D4 Tata Boga	43		
67	D4 Tata Busana	26		
68	D4 Teknik Listrik	20		
69	D4 Teknik Mesin	17		
70	D4 Teknik Sipil	32		
71	D4 Transportasi	22		
72	S1 Psikologi	155	FPsi	155
73	S1 Hukum	122	FH	122
<b>TOTAL</b>				<b>4.763</b>

Surabaya, 18 Februari 2025

Direktur Kemahasiswaan & Alumni,



Dr. Muhammad Sholeh, M.Pd

NIP. 197712252010121003



**KEMENTERIAN PENDIDIKAN TINGGI, SAINS,  
DAN TEKNOLOGI  
UNIVERSITAS NEGERI SURABAYA  
DIREKTORAT KEMAHASISWAAN DAN ALUMNI**

Kampus Unesa 2, Jalan Kampus Unesa Lidah, Lidah Wetan, Surabaya 60213  
Telepon : +6231- 99421834, 99421835

Nomor : 23640/UN38.I.2/TU.00.11/2025

18 Februari 2025

**PENETAPAN SASARAN *TRACER STUDY* & *USER SURVEY* UNIVERSITAS  
NEGERI SURABAYA PADA PROGRAM MAGISTER & DOKTOR TAHUN 2025**

Direktorat Kemahasiswaan dan Alumni menetapkan data *Tracer Study* dan *User Survey* tahun 2024 berdasarkan sumber data dari Direktorat Akademik (bidang Penerimaan dan Kelulusan) dan Direktorat Teknologi Informasi dan Komunikasi yaitu Lulusan Tahun 2024 pada periode wisuda 100, 109, 110, 111, 112, 113, 9109 (RPL) dengan *cut-off* 1 Januari – 31 Desember 2024 dan menetapkan target capaian *Tracer Study* & *User Survey* Unesa tahun 2025 sebagai berikut:

1. Target Responsrate *Tracer Study* Unesa Tahun 2025: **80%** (Univ, Fakultas dan Prodi)
2. Target Responsrate *User Survey* Unesa Tahun 2025: **10%** (Univ, Fakultas dan Prodi)

No	Fakultas	S2 (Magister)	S3 (Doktor)	Jumlah per Fakultas
1	Fakultas Ilmu Sosial & Ilmu Politik	4	0	4
2	Fakultas Bahasa & Seni	58	24	82
3	Fakultas Ekonomika & Bisnis	115	0	115
4	Fakultas Ilmu Pendidikan	161	35	193
5	Fakultas Matematika & Ilmu Pengetahuan Alam	58	13	71
6	Fakultas Teknik	5	0	5
7	Fakultas Ilmu Keolahragaan & Kesehatan	18	21	39
8	Sekolah Pascasarjana	22	9	31
<b>Total Unesa</b>		<b>441</b>	<b>102</b>	<b>543</b>



No	PROGRAM STUDI	JUMLAH	FAKULTAS	TOTAL
1	S2 Pendidikan Geografi	1	FISIPOL	4
2	S2 Pendidikan IPS	3		
3	S2 Pendidikan Bahasa dan Sastra	40	FBS	82
4	S2 Pendidikan Bahasa Indonesia	1		
5	S2 Pendidikan Seni Budaya	17		
6	S3 Pendidikan Bahasa dan Sastra	24		
7	S2 Manajemen	108	FEB	115
8	S2 Pendidikan Ekonomi	6		
9	S2 Akuntansi	1		
10	S2 Teknologi Pendidikan	29	FIP	193
11	S2 Bimbingan & Konseling	9		
12	S2 Pendidikan Luar Sekolah	15		
13	S2 Pendidikan Luar Biasa	11		
14	S2 Manajemen Pendidikan	50		
15	S2 Pendidikan Anak Usia Dini	18		
16	S2 Pendidikan Dasar	29		
17	S3 Teknologi Pendidikan	20		
18	S3 Manajemen Pendidikan	12		
19	S3 Pendidikan Dasar	3		
20	S2 Pendidikan Sains	29	FMIPA	71
21	S2 Pendidikan Biologi	7		
22	S2 Pendidikan Matematika	20		
23	S2 Kimia	2		
24	S3 Pendidikan Sains	6		
25	S3 Pendidikan Matematika	7		
26	S2 Teknik Elektro	5	FT	5
27	S2 Pendidikan Olahraga	15	FIKK	39
28	S2 Ilmu Keolahragaan	3		
29	S3 Ilmu Keolahragaan	21		
30	S2 Pendidikan Teknologi & Kejuruan	22	SPs	31
31	S3 Pendidikan Vokasi	9		
TOTAL				543

Surabaya, 18 Februari 2025

Direktur Kemahasiswaan & Alumni,



Dr. Muhammad Sholeh, M.Pd

NIP. 197712252010121003

**ALUR KERJA**  
**INSTRUMEN PENELUSURAN ALUMNI (TRACER STUDY) 2024**  
**MAGISTER & DOKTOR**

<b>MULAI</b> (Login dengan email dan password-email blast)				
<b>IDENTITAS ALUMNI</b> 13 Pertanyaan (Nomor: i – xii, 9)				
<b>STATUS ALUMNI</b> 1 Pertanyaan (Nomor: 1)				
<b>BEKERJA (FULL TIME/PART TIME)</b>	<b>BELUM MEMUNGKINKAN BEKERJA</b>	<b>WIRASWASTA</b>	<b>MELANJUTKAN PENDIDIKAN</b>	<b>TIDAK KERJA TETAPI SEDANG MENCARI KERJA</b>
<b>(1)</b>	<b>(2)</b>	<b>(3)</b>	<b>(4)</b>	<b>(5)</b>
10+5 Pertanyaan (Nomor: 2, 3, 4, 5, 7, 10, 11, 14 (15, 16, 17, 18, 20) A, B)	2 Pertanyaan (Nomor: 19, C)	5 Pertanyaan (Nomor: 5, 6, D, E, F)	2 Pertanyaan (Nomor: 8, G)	2+5 Pertanyaan (Nomor: 19, 14 (15, 16, 17, 18, 20))
<b>KONDISI ALUMNI</b> (Pertanyaan Umum) 2 Pertanyaan (Nomor: 12, 13)				
<b>SELESAI</b> (Terdapat 2 fitur yaitu Finish/Selesai & Perbaiki) (Terdapat fitur <i>download</i> Bukti Pengisian <i>Tracer Study</i> – jika Finish/Selesai)				

**TOTAL BUTIR PERTANYAAN:**

- |   |   |
|---|---|
| 1. Pertanyaan Wajib Kemdikbudristek (Wajib-K) | : 29 butir (20 inti + 9 identitas alumni) |
| 2. Pertanyaan Wajib Universitas (Wajib-U)     | : 10 butir (7 inti + 3 identitas alumni)  |
| <b>Total Butir Pertanyaan</b>                 | <b>: 39 butir</b>                         |

**JUMLAH PERTANYAAN YANG AKAN DIISI ALUMNI (Berdasarkan Status Alumni):**

- |  |   |
|--|---|
| 1. Bekerja ( <i>Full Time/Part Time</i> )  | : 16 butir + 5 butir (jika tidak memilih butir 14c) + 10 butir <i>generate system</i> |
| 2. Belum Memungkinkan Bekerja              | : 8 butir + 10 butir <i>generate system</i>   |
| 3. Wiraswasta                              | : 11 butir + 10 butir <i>generate system</i>  |
| 4. Melanjutkan Pendidikan                  | : 8 butir + 10 butir <i>generate system</i>   |
| 5. Tidak Kerja Tetapi Sedang Mencari Kerja | : 8 butir + 5 butir (jika tidak memilih butir 14c) + 10 butir <i>generate system</i>  |

## INSTRUMEN PENELUSURAN ALUMNI (TRACER STUDY) 2024 MAGISTER & DOKTOR

No	Pertanyaan/Pernyataan		Kode	Kategori	Output (Excel)	Keterangan
IDENTITAS ALUMNI						
i	NIM		nimhsmsh	Wajib-K	Sesuai data SIMYUDISIUM	Generate
ii	Kode PT		kdptimsmh	Wajib-K	001039	Generate (diambil dari PDDIKTI)
iii	Tahun Lulus		tahun_lulus	Wajib-K	Sesuai data SIMYUDISIUM	Generate
iv	Kode Prodi		kdpstmsmh	Wajib-K	Sesuai prodi masing-masing	Generate (diambil dari PDDIKTI)
v	Nama		nmmhsmsh	Wajib-K	Sesuai data SIMYUDISIUM	Generate
vi	Nomor Telepon/HP		telpomsmh	Wajib-K	Nomor Telepon (ex: 08122334455)	DIISI ALUMNI
vii	Alamat Email		emailsmsh	Wajib-K	Sesuai data SIMYUDISIUM	Generate (Email Non-Unesa)
viii	NIK		nik	Wajib-K	NIK sesuai data	Generate (diambil dari data Buku Induk per Angkatan)
ix	NPWP		npwp	Wajib-K	Sesuai NPWP Alumni	DIISI ALUMNI (optional)
x	Jenis Kelamin		jk	Wajib-U	1-2	Generate
xi	Periode Wisuda		pw	Wajib-U	Sesuai data SIMYUDISIUM	Generate
xii	IPK		ipk	Wajib-U	Sesuai data SIMYUDISIUM	Generate
9	a	Sebutkan sumber dana dalam pembiayaan kuliah? * (bukan ketika Studi Lanjut) <b>(f1201)</b>  • Biaya Sendiri/Keluarga (1) • Beasiswa ADIK (2) • Beasiswa BIDIKMISI (3) • Beasiswa PPA (4) • Beasiswa AFIRMASI (5) • Beasiswa Perusahaan/Swasta (6)	f1201	Wajib-K	1-7	• DIISI ALUMNI • ADA PILIHAN JAWABAN
	b	• Lainnya, tuliskan (7) <div><b>(f1202)</b></div>	f1202	Wajib-K	Sesuai isian alumni	• DIISI ALUMNI • UNTUK OPSI “LAINNYA”, ALUMNI MENGETIK SENDIRI

No	Pertanyaan/Pernyataan	Kode	Kategori	Output (Excel)	Keterangan	
STATUS ALUMNI						
1	Jenjang studi terakhir Anda saat ini? • Magister/S2 (1) • Doktor/S3 (2)	univ1	Wajib-U	1-2	• DIISI ALUMNI • ADA PILIHAN JAWABAN	
a	Jika pilih S2: Jelaskan status Anda saat ini? * (f8) • Bekerja (full time/part time) (1) • Belum memungkinkan bekerja (2) • Wiraswasta (3) • Melanjutkan Pendidikan (4) • Tidak kerja tetapi sedang mencari kerja (5)	f8	Wajib-K	1-5	DIISI ALUMNI	
b	Jika pilih S3: Jelaskan status Anda saat ini? * (f8) • Bekerja (full time/part time) (1) • Belum memungkinkan bekerja (2) • Wiraswasta (3) • Tidak kerja tetapi sedang mencari kerja (5)	f8	Wajib-K	1-4	DIISI ALUMNI	
ALUMNI BEKERJA						
2	a	Apakah Anda telah mendapatkan pekerjaan pertama <= 6 bulan / termasuk bekerja sebelum lulus? (f504) • Ya (1) • Tidak (2)	f504	Wajib-K	1-2	• DIISI ALUMNI • ADA PILIHAN JAWABAN
	b	Dalam berapa bulan Anda mendapatkan pekerjaan pertama? (f502)	f502	Wajib-K	0-24 dan >24 bulan	• DIISI ALUMNI • ADA PILIHAN JAWABAN
	c	Apakah sekarang Anda bekerja di tempat yang sama dengan pekerjaan pertama? • Ya (1)	univ2	Wajib-U	1-2	• DIISI ALUMNI • ADA PILIHAN JAWABAN
		• Tidak (2) Berapa Lama Anda bertahan di pekerjaan yang pertama? • Kurang dari 3 Bulan • Antara 3 – 6 Bulan • Antara 7 – 12 Bulan • Antara 13 – 18 Bulan • Lebih dari 19 Bulan	univ3	Wajib-U	1-5	• DIISI ALUMNI • ADA PILIHAN JAWABAN
	d	Berapa rata-rata pendapatan pekerjaan Anda sekarang per bulan? (take home pay)? ((isi dengan angka tanpa	f505	Wajib-K	Sesuai isian alumni	DIISI ALUMNI

No	Pertanyaan/Pernyataan		Kode	Kategori	Output (Excel)	Keterangan
		TITIK/KOMA, seperti 2500000/3000000/dsb) <b>(f505)</b>				
3	a	Dimana lokasi tempat Anda bekerja sekarang? Provinsi <b>(f5a1)</b>	f5a1	Wajib-K	Pilihan Provinsi	<ul style="list-style-type: none"> <li>• DIISI ALUMNI</li> <li>• ADA PILIHAN JAWABAN</li> </ul>
	b	Kota/Kabupaten <b>(f5a2)</b>	f5a2	Wajib-K	Pilihan Kota/Kabupaten	<ul style="list-style-type: none"> <li>• DIISI ALUMNI</li> <li>• ADA PILIHAN JAWABAN</li> </ul>
A	a	Alamat lengkap tempat bekerja sekarang?	univ4	Wajib-U	Sesuai isian alumni	DIISI ALUMNI
	b	Email aktif atasan langsung	univ5	Wajib-U	Sesuai isian alumni	DIISI ALUMNI
4		Apa jenis perusahaan/instansi/institusi tempat anda bekerja sekarang? <b>(f1101)</b> <ul style="list-style-type: none"> <li>• Intansi pemerintah (1)</li> <li>• BUMN/BUMD (6)</li> <li>• Institusi/Organisasi Multilateral (7)</li> <li>• Organisasi non-profit/Lembaga Swadaya Masyarakat (2)</li> <li>• Perusahaan swasta (3)</li> <li>• Wiraswasta/perusahaan sendiri (4)</li> <li>• Lainnya (5)</li> </ul> <div style="border: 1px solid black; padding: 2px; display: inline-block;"><b>f1101</b></div>	f1101	Wajib-K	1-7	<ul style="list-style-type: none"> <li>• DIISI ALUMNI</li> <li>• ADA PILIHAN JAWABAN</li> <li>• UNTUK OPSI “LAINNYA”, ALUMNI MENGETIK SENDIRI</li> </ul>
5		Apa nama perusahaan/kantor tempat Anda bekerja sekarang? <b>(f5b)</b>	f5b	Wajib-K	Sesuai isian alumni	DIISI ALUMNI
7		Apa tingkat tempat kerja Anda sekarang? <b>(f5d)</b> <ul style="list-style-type: none"> <li>• Lokal/Wilayah/Wiraswasta Tidak Berbadan Hukum (1)</li> <li>• Nasional/Wiraswasta Berbadan Hukum (2)</li> <li>• Multinasional/Internasional (3)</li> </ul>	f5d	Wajib-K	1-3	<ul style="list-style-type: none"> <li>• DIISI ALUMNI</li> <li>• ADA PILIHAN JAWABAN (MENU DROP DOWN)</li> </ul>
10		Seberapa erat hubungan bidang studi dengan pekerjaan Anda sekarang? * <b>(f14)</b> <ul style="list-style-type: none"> <li>• Sangat Erat (1)</li> <li>• Erat (2)</li> <li>• Cukup Erat (3)</li> </ul>	f14	Wajib-K	1-5	<ul style="list-style-type: none"> <li>• DIISI ALUMNI</li> <li>• ADA PILIHAN JAWABAN</li> </ul>



No	Pertanyaan/Pernyataan		Kode	Kategori	Output (Excel)	Keterangan
		<ul style="list-style-type: none"> <li>• Kurang Erat (4)</li> <li>• Tidak Sama Sekali (5)</li> </ul>				
11		Tingkat pendidikan apa yang paling tepat/sesuai untuk pekerjaan anda saat ini? * <b>(f15)</b> <ul style="list-style-type: none"> <li>• Setingkat Lebih Tinggi (1)</li> <li>• Tingkat yang Sama (2)</li> <li>• Setingkat Lebih Rendah (3)</li> <li>• Tidak Perlu Pendidikan Tinggi (4)</li> </ul>	f15	Wajib-K	1-4	<ul style="list-style-type: none"> <li>• DIISI ALUMNI</li> <li>• ADA PILIHAN JAWABAN</li> </ul>
B		Apa nama pekerjaan/profesi anda di tempat bekerja saat ini? (*)  (misalnya: guru, programmer, drafter, translator, laboran, pengacara, akuntan, trainer, koki, desainer, konsultan, supervisor, manajer, service adviser, wartawan, penari, pelukis, pemusik, dsb.)  <div>univ6</div>	univ6	Wajib-U	Sesuai isian alumni	<ul style="list-style-type: none"> <li>• DIISI ALUMNI</li> </ul>
<b>ALUMNI BELUM MEMUNGKINKAN BEKERJA</b>						
<b>Langsung Pertanyaan Umum</b>						
C		Apa alasan Anda belum memungkinkan bekerja? <ul style="list-style-type: none"> <li>• Mengurus Orang Tua (1)</li> <li>• Menikah (2)</li> <li>• Sakit (3)</li> </ul>	univ7	Wajib-U	Sesuai isian alumni	DIISI ALUMNI
		<ul style="list-style-type: none"> <li>• Lainnya (4)</li> </ul> <div>univ8</div>	univ8	Wajib-U	Sesuai isian alumni	DIISI ALUMNI
<b>ALUMNI WIRASWASTA</b>						
D	a	Apakah Anda telah menjalankan usaha <= 6 bulan / termasuk menjalankan usaha sebelum lulus? <b>(univ9)</b> <ul style="list-style-type: none"> <li>• Ya (1)</li> <li>• Tidak (2)</li> </ul>	univ9	Wajib-U	1-2	<ul style="list-style-type: none"> <li>• DIISI ALUMNI</li> <li>• ADA PILIHAN JAWABAN</li> </ul>
	b	Dalam berapa bulan Anda menjalankan usaha? (sejak mendapat nomor ijazah) <b>(univ10)</b>	univ10	Wajib-U	0-24 dan >24 bulan (0 bulan = sebelum lulus)	<ul style="list-style-type: none"> <li>• DIISI ALUMNI</li> <li>• ADA PILIHAN JAWABAN</li> </ul>
	c	Berapa rata-rata pendapatan Anda per bulan? (take home pay)? ((isi dengan angka tanpa TITIK/KOMA, seperti	univ11	Wajib-U	Sesuai isian alumni	DIISI ALUMNI

No	Pertanyaan/Pernyataan		Kode	Kategori	Output (Excel)	Keterangan
		2500000/3000000/dsb) (univ11)				
E	a	Dimana lokasi tempat Anda berwirausaha? Provinsi (univ12)	univ12	Wajib-K	Pilihan Provinsi	<ul style="list-style-type: none"> <li>• DIISI ALUMNI</li> <li>• ADA PILIHAN JAWABAN</li> </ul>
	b	Kota/Kabupaten (univ13)	univ13	Wajib-K	Pilihan Kota/ Kabupaten	<ul style="list-style-type: none"> <li>• DIISI ALUMNI</li> <li>• ADA PILIHAN JAWABAN</li> </ul>
5		Apa nama perusahaan/kantor yang Anda kembangkan? (f5b)	f5b	Wajib-K	Sesuai isian alumni	<ul style="list-style-type: none"> <li>• DIISI ALUMNI</li> </ul>
6		Bila berwiraswasta, apa posisi/jabatan Anda saat ini? (f5c) <ul style="list-style-type: none"> <li>• Founder (1)</li> <li>• Co-Founder (2)</li> <li>• Staff (3)</li> <li>• Freelance/Kerja Lepas (4)</li> </ul>	f5c	Wajib-K	1-4	<ul style="list-style-type: none"> <li>• DIISI ALUMNI</li> <li>• ADA PILIHAN JAWABAN (MENU DROP DOWN)</li> </ul>
F		Usaha Anda bergerak dibidang apa? (*)  (misalnya: Jasa, Perdagangan, Teknologi, Industri Kreatif, dsb.)  <div>univ14</div>	univ14	Wajib-U	Sesuai isian alumni	<ul style="list-style-type: none"> <li>• DIISI ALUMNI</li> </ul>
ALUMNI MELANJUTKAN PENDIDIKAN						
8	a	Pertanyaan studi lanjut Sumber biaya (f18a) <ul style="list-style-type: none"> <li>• Biaya Sendiri (1)</li> <li>• Beasiswa (2)</li> </ul>	f18a	Wajib-K	1-2	<ul style="list-style-type: none"> <li>• DIISI ALUMNI</li> <li>• SUDAH ADA PILIHAN (MENU DROP DOWN)</li> </ul>
	b	Perguruan Tinggi (f18b)	f18b	Wajib-K	Sesuai isian alumni/pilihan (list PT se-Indonesia)	<ul style="list-style-type: none"> <li>• DIISI ALUMNI</li> <li>• UNTUK TANGGAL MASUK, ALUMNI TULIS SENDIRI</li> </ul>
	c	Program Studi (f18c)	f18c	Wajib-K	Sesuai isian alumni/pilihan (list Prodi se-Indonesia)	
	d	Tanggal Masuk (f18d)	f18d	Wajib-K	(dd/mm/yyyy) Sesuai isian alumni	
G	a	Apakah Anda telah melanjutkan studi <= 12 bulan? (univ15) <ul style="list-style-type: none"> <li>• Ya (1)</li> <li>• Tidak (2)</li> </ul>	univ15	Wajib-U	1-2	<ul style="list-style-type: none"> <li>• DIISI ALUMNI</li> </ul>

No	Pertanyaan/Pernyataan		Kode	Kategori	Output (Excel)	Keterangan
						<ul style="list-style-type: none"><li>• ADA PILIHAN JAWABAN</li></ul>
	b	Dalam berapa bulan Anda melanjutkan studi? (sejak mendapat nomor ijazah) (univ16)	univ16	Wajib-U	1-24 dan >24 bulan	<ul style="list-style-type: none"><li>• DIISI ALUMNI</li><li>• ADA PILIHAN JAWABAN</li></ul>
ALUMNI TIDAK KERJA TETAPI SEDANG MENCARI KERJA						
19	a	Apakah anda aktif mencari pekerjaan dalam 4 minggu terakhir? Pilihlah satu jawaban (f1001) <ul style="list-style-type: none"><li>• Tidak (1)</li><li>• Tidak, tapi saya sedang menunggu hasil lamaran kerja (2)</li><li>• Ya, saya akan mulai bekerja dalam 2 minggu ke depan (3)</li><li>• Ya, tapi saya belum pasti akan bekerja dalam 2 minggu ke depan (4)</li></ul>	f1001	Wajib-K	1-5	<ul style="list-style-type: none"><li>• DIISI ALUMNI</li><li>• SUDAH ADA PILIHAN</li><li>• UNTUK OPSI “LAINNYA”, ALUMNI MENGETIK SENDIRI</li></ul>
	b	<ul style="list-style-type: none"><li>• Lainnya (5)</li></ul> <div>f1002</div>	f1002	Wajib-K	1-5	
KONDISI ALUMNI (Pertanyaan Umum)						
Untuk Seluruh Alumni						
12	a	Pada saat lulus, pada tingkat mana kompetensi di bawah ini anda: kuasai? (A) Etika (f1761)	f1761	Wajib-K	1-5	<ul style="list-style-type: none"><li>• DIISI ALUMNI</li><li>• ADA PILIHAN JAWABAN SKALA 1-5 (1= SANGAT RENDAH 5= SANGAT TINGGI)</li></ul>
	b	Keahlian berdasarkan bidang ilmu (f1763)	f1763	Wajib-K	1-5	
	c	Bahasa Inggris (f1765)	f1765	Wajib-K	1-5	
	d	Penggunaan Teknologi Informasi (f1767)	f1767	Wajib-K	1-5	
	e	Komunikasi (f1769)	f1769	Wajib-K	1-5	
	f	Kerja sama tim (f1771)	f1771	Wajib-K	1-5	
	g	Pengembangan (f1773)	f1773	Wajib-K	1-5	
	h	Pada saat ini, pada tingkat mana kompetensi di bawah ini diperlukan dalam pekerjaan? (B) * Etika (f1762)	f1762	Wajib-K	1-5	<ul style="list-style-type: none"><li>• ADA PILIHAN JAWABAN SKALA 1-5 (1= SANGAT RENDAH 5= SANGAT TINGGI)</li></ul>
	i	Keahlian berdasarkan bidang ilmu (f1764)	f1764	Wajib-K	1-5	
	j	Bahasa Inggris (f1766)	f1766	Wajib-K	1-5	
	k	Penggunaan Teknologi Informasi (f1768)	f1768	Wajib-K	1-5	
	l	Komunikasi (f1770)	f1770	Wajib-K	1-5	
	m	Kerja sama tim (f1772)	f1772	Wajib-K	1-5	
	n	Pengembangan (f1774)	f1774	Wajib-K	1-5	

No	Pertanyaan/Pernyataan		Kode	Kategori	Output (Excel)	Keterangan
13	a	Menurut anda seberapa besar penekanan pada metode pembelajaran dibawah ini dilaksanakan di program studi anda?  Perkuliahan ( <b>f21</b> ) <ul style="list-style-type: none"> <li>• Sangat Besar (1)</li> <li>• Besar (2)</li> <li>• Cukup Besar (3)</li> <li>• Kurang Besar (4)</li> <li>• Tidak Sama Sekali (5)</li> </ul>	f21	Wajib-K	1-5	<ul style="list-style-type: none"> <li>• DIISI ALUMNI</li> <li>• ADA PILIHAN JAWABAN</li> </ul>
	b	Demonstrasi ( <b>f22</b> ) <ul style="list-style-type: none"> <li>• Sangat Besar (1)</li> <li>• Besar (2)</li> <li>• Cukup Besar (3)</li> <li>• Kurang Besar (4)</li> <li>• Tidak Sama Sekali (5)</li> </ul>	f22	Wajib-K	1-5	
	c	Partisipasi dalam proyek riset ( <b>f23</b> ) <ul style="list-style-type: none"> <li>• Sangat Besar (1)</li> <li>• Besar (2)</li> <li>• Cukup Besar (3)</li> <li>• Kurang Besar (4)</li> <li>• Tidak Sama Sekali (5)</li> </ul>	f23	Wajib-K	1-5	
	d	Magang ( <b>f24</b> ) <ul style="list-style-type: none"> <li>• Sangat Besar (1)</li> <li>• Besar (2)</li> <li>• Cukup Besar (3)</li> <li>• Kurang Besar (4)</li> <li>• Tidak Sama Sekali (5)</li> </ul>	f24	Wajib-K	1-5	
	e	Praktikum ( <b>f25</b> ) <ul style="list-style-type: none"> <li>• Sangat Besar (1)</li> <li>• Besar (2)</li> <li>• Cukup Besar (3)</li> <li>• Kurang Besar (4)</li> <li>• Tidak Sama Sekali (5)</li> </ul>	f25	Wajib-K	1-5	
	f	Kerja Lapangan ( <b>f26</b> ) <ul style="list-style-type: none"> <li>• Sangat Besar (1)</li> <li>• Besar (2)</li> <li>• Cukup Besar (3)</li> <li>• Kurang Besar (4)</li> <li>• Tidak Sama Sekali (5)</li> </ul>	f26	Wajib-K	1-5	
	g	Diskusi ( <b>f27</b> ) <ul style="list-style-type: none"> <li>• Sangat Besar (1)</li> <li>• Besar (2)</li> <li>• Cukup Besar (3)</li> <li>• Kurang Besar (4)</li> <li>• Tidak Sama Sekali (5)</li> </ul>	f27	Wajib-K	1-5	
14	a	Kapan anda mulai mencari pekerjaan? Mohon pekerjaan sambilan tidak dimasukkan	f301 f302	Wajib-K	1-3	<ul style="list-style-type: none"> <li>• DIISI ALUMNI</li> </ul>

No	Pertanyaan/Pernyataan		Kode	Kategori	Output (Excel)	Keterangan
		(1) <b>(f301)</b> Kira-kira <b>f302</b> bulan sebelum lulus				• ALUMNI MENGETIK SENDIRI
	b	(2) <b>(f301)</b> Kira-kira <b>f303</b> bulan sesudah lulus	f301 f303	Wajib-K	1-3	
	c	(3) <b>(f301)</b> Saya tidak mencari kerja	f301	Wajib-K	1-3	
15	a	Bagaimana Anda mencari pekerjaan tersebut? Jawaban bisa lebih dari satu  (0/1) Melalui iklan di koran/majalah, brosur <b>(f401)</b>	f401	Wajib-K	Dapat memilih lebih dari satu	• DIISI ALUMNI
	b	(0/1) Melamar ke perusahaan tanpa mengetahui lowongan yang ada <b>(f402)</b>	f402	Wajib-K	Dapat memilih lebih dari satu	
	c	(0/1) Pergi ke bursa/pameran kerja <b>(f403)</b>	f403	Wajib-K	Dapat memilih lebih dari satu	
	d	(0/1) Mencari lewat internet/ iklan online/milis <b>(f404)</b>	f404	Wajib-K	Dapat memilih lebih dari satu	
	e	(0/1) Dihubungi oleh perusahaan <b>(f405)</b>	f405	Wajib-K	Dapat memilih lebih dari satu	
	f	(0/1) Menghubungi Kemenakertrans <b>(f406)</b>	f406	Wajib-K	Dapat memilih lebih dari satu	
	g	(0/1) Menghubungi agen tenaga kerja komersial/swasta <b>(f407)</b>	f407	Wajib-K	Dapat memilih lebih dari satu	
	h	(0/1) Memeroleh informasi dari pusat/kantor pengembangan karir fakultas/universitas <b>(f408)</b>	f408	Wajib-K	Dapat memilih lebih dari satu	
	i	(0/1) Menghubungi kantor kemahasiswaan/ hubungan alumni <b>(f409)</b>	f409	Wajib-K	Dapat memilih lebih dari satu	
	j	(0/1) Membangun jejaring (network) sejak masih kuliah <b>(f410)</b>	f4010	Wajib-K	Dapat memilih lebih dari satu	
	k	(0/1) Melalui relasi (misalnya dosen, orang tua, saudara, teman, dll.) <b>(f411)</b>	f4011	Wajib-K	Dapat memilih lebih dari satu	
	l	(0/1) Membangun bisnis sendiri <b>(f412)</b>	f4012	Wajib-K	Dapat memilih lebih dari satu	
	m	(0/1) Melalui penempatan kerja atau magang <b>(f413)</b>	f4013	Wajib-K	Dapat memilih lebih dari satu	
	n	(0/1) Bekerja di tempat yang sama dengan tempat kerja semasa kuliah <b>(f414)</b>	f4014	Wajib-K	Dapat memilih lebih dari satu	
	o	(0/1) Lainnya <b>(f415)</b> <div style="border: 1px solid black; padding: 5px; display: inline-block;"><b>f4016</b></div>	f4015 f4016	Wajib-K	Dapat memilih lebih dari satu	• DIISI ALUMNI • ALUMNI MENGETIK SENDIRI
20	a	Jika menurut anda pekerjaan anda saat ini tidak sesuai dengan pendidikan anda,	f1601	Wajib-K	Dapat memilih lebih dari satu	



No	Pertanyaan/Pernyataan	Kode	Kategori	Output (Excel)	Keterangan
	mengapa anda mengambilnya? Jawaban bisa lebih dari satu  (0/1) Pertanyaan tidak sesuai; pekerjaan saya sekarang sudah sesuai dengan pendidikan saya. <b>(f1601)</b>				
b	(0/1) Saya belum mendapatkan pekerjaan yang lebih sesuai. <b>(f1602)</b>	f1602	Wajib-K	Dapat memilih lebih dari satu	
c	(0/1) Di pekerjaan ini saya memeroleh prospek karir yang baik. <b>(f1603)</b>	f1603	Wajib-K	Dapat memilih lebih dari satu	
d	(0/1) Saya lebih suka bekerja di area pekerjaan yang tidak ada hubungannya dengan pendidikan saya. <b>(f1604)</b>	f1604	Wajib-K	Dapat memilih lebih dari satu	
e	(0/1) Saya dipromosikan ke posisi yang kurang berhubungan dengan pendidikan saya dibanding posisi sebelumnya. <b>(f1605)</b>	f1605	Wajib-K	Dapat memilih lebih dari satu	
f	(0/1) Saya dapat memperoleh pendapatan yang lebih tinggi di pekerjaan ini. <b>(f1606)</b>	f1606	Wajib-K	Dapat memilih lebih dari satu	
g	(0/1) Pekerjaan saya saat ini lebih aman/terjamin/secure <b>(f1607)</b>	f1607	Wajib-K	Dapat memilih lebih dari satu	
h	(0/1) Pekerjaan saya saat ini lebih menarik <b>(f1608)</b>	f1608	Wajib-K	Dapat memilih lebih dari satu	
	(0/1) Pekerjaan saya saat ini lebih memungkinkan saya mengambil pekerjaan tambahan/jadwal yang fleksibel, dll. <b>(f1609)</b>	f1609	Wajib-K	Dapat memilih lebih dari satu	
i	(0/1) Pekerjaan saya saat ini lokasinya lebih dekat dari rumah saya. <b>(f1610)</b>	f16010	Wajib-K	Dapat memilih lebih dari satu	
j	(0/1) Pekerjaan saya saat ini dapat lebih menjamin kebutuhan keluarga saya. <b>(f1611)</b>	f16011	Wajib-K	Dapat memilih lebih dari satu	
k	(0/1) Pada awal meniti karir ini, saya harus menerima pekerjaan yang tidak berhubungan dengan pendidikan saya <b>(f1612)</b>	f16012	Wajib-K	Dapat memilih lebih dari satu	
l	(0/1) Lainnya <b>(f1613)</b> <div style="border: 1px solid black; padding: 5px; display: inline-block;"><b>(f1614)</b></div>	f16013  f1614	Wajib-K	Sesuai isian alumni	<ul style="list-style-type: none"> <li>• DIISI ALUMNI</li> <li>• ALUMNI MENGETIK SENDIRI</li> </ul>

Keterangan:

1. Wajib-K : Instrumen Wajib Kemendikbudristek
2. Wajib-U : Instrumen Wajib Unesa



KEMENTERIAN PENDIDIKAN, KEBUDAYAAN,  
RISET, DAN TEKNOLOGI  
**UNIVERSITAS NEGERI SURABAYA**  
**DIREKTORAT KEMAHASISWAAN DAN ALUMNI**  
Kampus Lidah, Jalan Kampus Lidah Unesa, Surabaya 60213  
Telepon: +6231-99421834, 99421835, Faksimil: +6231 – 99424002  
Laman: [www.unesa.ac.id](http://www.unesa.ac.id)

---

Yth.  
Pimpinan Lembaga Alumni  
di tempat

Assalamu'alaikum.wr.wb, Salam Sejahtera,

Salam sehat pimpinan lembaga alumni Universitas Negeri Surabaya (Unesa), saat ini Unesa berproses secara berkelanjutan melengkapi data alumninya melalui Penelusuran Alumni/*Tracer Study* dan Penelusuran Pengguna Lulusan/*User Survey*.

Kuisisioner *User Survey* ini merupakan bagian program *Tracer Study* Unesa yang mana juga menjadi bagian program dari Kementerian Pendidikan, Kebudayaan, Riset dan Teknologi dan digunakan sebagai alat evaluasi kinerja Perguruan Tinggi serta persyaratan kelengkapan akreditasi perguruan tinggi dan program studi. Melalui partisipasi pengguna alumni dalam mengisi kuisisioner *User Survey* ini akan menjadi pemenuhan Indikator Kinerja Utama (IKU) perguruan tinggi, selain itu akan menjadi salah satu data yang dibutuhkan dalam perankingan/klasterisasi perguruan tinggi.

Berkaitan dengan hal tersebut, kami mohon kesediaan Bapak/Ibu Pimpinan Lembaga Alumni Unesa yang terhormat, untuk bekerjasama dalam mengisi kuisisioner *User Survey*. Peran serta Bapak/Ibu Pimpinan Lembaga Alumni Unesa dalam mengisi kuisisioner ini akan memberi manfaat kepada Unesa untuk dapat melakukan evaluasi, inovasi dan perbaikan pelayanan akademik serta dapat memberikan kontribusi besar untuk masyarakat.

Atas nama Rektor Universitas Negeri Surabaya, kami mengucapkan terima kasih yang sebesar-besarnya atas kesediaan Bapak/Ibu Pimpinan Lembaga Alumni meluangkan waktu sejenak untuk berpartisipasi dalam pengisian kuisisioner *User Survey* ini.

Wassalamu'alaikum.wr.wb, Salam Sehat Selalu.

Direktorat Kemahasiswaan dan Alumni  
Universitas Negeri Surabaya

	<b>INSTRUMEN USER SURVEY (PENGGUNA LULUSAN) UNIVERSITAS NEGERI SURABAYA</b>	
	No Dokumen: 001/TS/2023	Tanggal Terbit: 1 Juni 2023

### IDENTITAS PENGGUNA LULUSAN

Nama Lengkap	
Jabatan	
Instansi/Lembaga	
Alamat Lembaga	
No.Telepon/HP	
Email	

### KUESIONER PENGGUNA LULUSAN

- 1. Lembaga yang Bapak/Ibu kelola bergerak dalam bidang apa? (beri tanda (v) centang yang dipilih)**

<input type="checkbox"/>	Pendidikan
<input type="checkbox"/>	Industri, sebutkan jenis industrinya ...
<input type="checkbox"/>	Jasa, sebutkan jenis jasanya ...
<input type="checkbox"/>	Perdagangan/Bisnis
<input type="checkbox"/>	Pertanian
<input type="checkbox"/>	Kebudayaan dan Pariwisata
<input type="checkbox"/>	Lain-lain, sebutkan ...

- 2. Berapa alumni dari Program Studi/Jurusan kami yang bekerja pada lembaga Bapak/Ibu?**

Sebutkan jumlah Alumni: ..... orang
Sebutkan namanya:
1. ...
2. ...
3. ...
4. ...
5. ...

**3. Secara umum menurut Bapak/Ibu, bagaimanakah kinerja alumni kami?**  
(beri tanda (v) centang yang dipilih)

<input type="checkbox"/>	Sangat Baik
<input type="checkbox"/>	Baik
<input type="checkbox"/>	Cukup Baik
<input type="checkbox"/>	Kurang Baik

**4. Berilah penilaian terhadap kemampuan alumni kami untuk masing-masing jenis kemampuan berikut:** (beri tanda (v) centang yang dipilih)

No	Indikator	Sangat Baik	Baik	Cukup	Kurang
1	Integritas (Etika dan Moral)				
2	Keahlian Berdasarkan Bidang Ilmu (Profesionalisme)				
3	Kemampuan Berbahasa Inggris				
4	Kemampuan Menggunakan dan Memanfaatkan Teknologi				
5	Kemampuan Berkomunikasi				
6	Kemampuan Bekerjasama Tim				
7	Pengembangan Diri				

**5. Perihat kesesuaian bidang kerja dan *Program Education Outcome* (PEO). Seberapa erat hubungan antara bidang studi/keahlian (Program Studi/Jurusan) alumni dengan jenis pekerjaan di lembaga Bapak/Ibu?** (beri tanda (v) centang yang dipilih)

<input type="checkbox"/>	Sangat Erat
<input type="checkbox"/>	Erat
<input type="checkbox"/>	Tidak Erat
<input type="checkbox"/>	Sangat Tidak Erat

**6. Melihat alumni kami yang bekerja di lembaga Bapak/Ibu, tingkat pendidikan (Kualifikasi Pendidikan) apa yang paling tepat/sesuai dengan kebutuhan lembaga?** (beri tanda (v) centang yang dipilih)

<input type="checkbox"/>	Setingkat Lebih Tinggi
<input type="checkbox"/>	Tingkat yang Sama
<input type="checkbox"/>	Setingkat Lebih Rendah
<input type="checkbox"/>	Tidak Perlu Pendidikan Tinggi

7. Bidang yang kurang dikuasai alumni kami: (beri tanda (v) centang yang dipilih, diperbolehkan lebih dari 1 pilihan)

<input type="checkbox"/>	Komunikasi (Presentasi terutama penggunaan Bahasa Inggris
<input type="checkbox"/>	Digital (Aplikasi Komputer/pemanfaatan IT secara umum)
<input type="checkbox"/>	Numerik (penalaran dan analisis pemecahan masalah)
<input type="checkbox"/>	Memimpin ( <i>leadership</i> )
<input type="checkbox"/>	Mengembangkan pola kerja
<input type="checkbox"/>	Bekerjasama dalam tim
<input type="checkbox"/>	Lainnya, sebutkan ...

8. Perlukah diadakan mata kuliah – mata kuliah (kurikulum) pilihan baru/ketrampilan/kompetensi tambahan untuk mengantisipasi kemajuan di bidang yang Bapak/Ibu kelola?

<input type="checkbox"/>	Ya
<input type="checkbox"/>	Tidak

9. Untuk meningkatkan relevansi *Program Education Outcome* (PEO) dan Profil Lulusan Alumni kami dengan Industri dan Dunia Kerja (Iduka), Menurut Bapak/Ibu, Bahan Kajian/Topik/ Kompetensi tambahan apa yang sesuai dengan kebutuhan lembaga yang Bapak/Ibu kelola saat ini?

Sebutkan bahan kajian/topik/kompetensi tambahan:

1. ...
2. ...
3. ...
4. ...
5. ...

10. Tuliskan saran-saran umum Bapak/Ibu demi perbaikan Program Studi kami yang berkaitan dengan peningkatan kualitas lulusan:

\_\_\_\_\_, \_\_\_\_\_ 2023

( \_\_\_\_\_ )\*

\*ttd+stempel atasan Alumni





KEMENTERIAN PENDIDIKAN TINGGI, SAINS,  
DAN TEKNOLOGI

UNIVERSITAS NEGERI SURABAYA

DIREKTORAT KEMAHASISWAAN DAN ALUMNI

Kampus Unesa 2, Jalan Kampus Unesa Lidah, Lidah Wetan, Surabaya 60213

Telepon : +6231- 99421834, 99421835

Laman : [www.unesa.ac.id](http://www.unesa.ac.id) / [simawa.unesa.ac.id](http://simawa.unesa.ac.id)

Nomor : B/19493/UN38.I.2/TU.00.11/2025  
Perihal : **Permohonan Pengisian Tracer Study**

Yth. **Alumni Universitas Negeri Surabaya**

Lulusan Tahun 2024

di tempat

Alhamdulillahirobbilalamiin, apa kabar para alumni Universitas Negeri Surabaya (Unesa)? Semoga kita semua dalam lindungan Tuhan Yang Maha Esa, diberikan kesehatan, kebahagiaan, dan kesuksesan senantiasa menyertai kita semua. Mohon maaf sebelumnya kami meminta waktu dan pemikirannya beberapa saat.

Unesa melalui Wakil Rektor Bidang Pendidikan, Kemahasiswaan dan Alumni bersama Direktorat Kemahasiswaan dan Alumni sedang melaksanakan riset karir alumni melalui studi penelusuran alumni (*tracer study*). Hal ini dilakukan dengan tujuan sebagai evaluasi untuk mendapatkan masukan bagi perbaikan dan penyempurnaan sistem pendidikan di Unesa. Oleh karena itu kami mohon bantuan dan kerjasama para alumni Unesa untuk berkenan mengisi kuesioner *tracer study* ini.

Kuesioner ini di tujukan kepada alumni Diploma/Sarjana/Magister/Doktor khususnya yang lulus pada tahun 2024. Tujuannya untuk mengetahui masa transisi dari dunia kampus menuju dunia kerja dan juga untuk menganalisis tingkat kompetensi yang diperoleh pada masa pembelajaran di kampus dan aplikasinya di dunia kerja. Semua informasi yang digali melalui kuesioner ini akan digunakan sebagai *feedback* untuk perbaikan bagi penyempurnaan kurikulum di Unesa.

*Tracer study* dan hasil survey ini sangat penting bagi Unesa dan akan digunakan untuk kebutuhan pengembangan kampus Unesa, untuk akreditasi nasional maupun internasional, serta Unesa sangat menjamin kerahasiaan informasi yang diberikan.

Terakhir, kami menyampaikan terima kasih atas kesediaan dan kerjasama yang baik ini. Salam dan doa kami untuk kesuksesan para alumni Unesa.

Atas perhatiannya disampaikan terima kasih.

Surabaya, 11 Februari 2025

Direktur Kemahasiswaan & Alumni,



Dr. Muhamad Sholeh, S.Pd., M.Pd.  
NIP. 197712252010121003



KEMENTERIAN PENDIDIKAN TINGGI, SAINS,  
DAN TEKNOLOGI

UNIVERSITAS NEGERI SURABAYA

DIREKTORAT KEMAHASISWAAN DAN ALUMNI

Kampus Unesa 2, Jalan Kampus Unesa Lidah, Lidah Wetan, Surabaya 60213

Telepon : +6231- 99421834, 99421835

Laman : [www.unesa.ac.id](http://www.unesa.ac.id) / [simawa.unesa.ac.id](http://simawa.unesa.ac.id)

Nomor : B/19486/UN38.I.2/TU.00.11/2025  
Perihal : **Permohonan Pengisian User Survey**

Yth.

**Bapak/Ibu**

**Pengguna Alumni Universitas Negeri Surabaya**  
di tempat

Alhamdulillahirobbilalamiin, Semoga kita semua dalam lindungan Tuhan Yang Maha Esa, diberikan kesehatan, kebahagiaan, dan kesuksesan senantiasa menyertai kita semua. Mohon maaf sebelumnya kami meminta waktu dan pemikirannya beberapa saat.

Unesa melalui Wakil Rektor Bidang Akademik, Kemahasiswaan dan Alumni bersama Direktorat Kemahasiswaan dan Alumni sedang melaksanakan riset karir alumni melalui studi penelusuran pengguna alumni (*user survey*). Hal ini dilakukan dengan tujuan sebagai evaluasi untuk mendapatkan masukan bagi perbaikan dan penyempurnaan sistem pendidikan di Unesa. Oleh karena itu kami mohon bantuan dan kerjasama bapak/ibu pengguna Alumni Unesa untuk berkenan mengisi kuesioner *user survey* ini.

Tujuan pengisian kuesioner ini untuk mengetahui masa transisi dari dunia kampus menuju dunia kerja dan juga untuk menganalisis tingkat kompetensi yang diperoleh pada masa pembelajaran di kampus dan aplikasinya di dunia kerja. Selain itu, untuk mengetahui sesuaian bidang kerja dan jenis pekerjaan yang dibutuhkan lembaga Bapak/Ibu pengguna alumni Unesa. Semua informasi yang digali melalui kuesioner ini akan digunakan sebagai *feedback* untuk perbaikan bagi penyempurnaan kurikulum di Unesa.

*User Survey* dan hasil survey ini sangat penting bagi Unesa dan akan digunakan untuk kebutuhan pengembangan kampus Unesa, untuk akreditasi nasional maupun internasional, serta Unesa sangat menjamin kerahasiaan informasi yang diberikan.

Terakhir, kami menyampaikan terima kasih atas kesediaan dan kerjasama yang baik ini. Salam dan doa kami untuk kesuksesan Bapak/Ibu pengguna alumni Unesa.

Atas perhatiannya disampaikan terima kasih.

Surabaya, 11 Februari 2025

Direktur Kemahasiswaan & Alumni,

Dr. Muhamad Sholeh, S.Pd., M.Pd.

NIP.197712252010121003

# ALUR KERJA

## INSTRUMEN PENELUSURAN ALUMNI (*TRACER STUDY*) 2024

### DIPLOMA & SARJANA

MULAI				
(Login dengan email dan password-email blast)				
IDENTITAS ALUMNI				
13 Pertanyaan (Nomor: i – xii, 9)				
STATUS ALUMNI				
1 Pertanyaan (Nomor: 1)				
BEKERJA ( <i>FULL TIME/PART TIME</i> )	BELUM MEMUNGKINKAN BEKERJA	WIRASWASTA	MELANJUTKAN PENDIDIKAN	TIDAK KERJA TETAPI SEDANG MENCARI KERJA
(1)	(2)	(3)	(4)	(5)
10+5 Pertanyaan (Nomor: 2, 3, 4, 5, 7, 10, 11, 14 (15, 16, 17, 18, 20) A, B)	2 Pertanyaan (Nomor: 19, C)	5 Pertanyaan (Nomor: 5, 6, D, E, F)	2 Pertanyaan (Nomor: 8, G)	2+5 Pertanyaan (Nomor: 19, 14 (15, 16, 17, 18, 20))
KONDISI ALUMNI (Pertanyaan Umum)				
2 Pertanyaan (Nomor: 12, 13)				
SELESAI				
(Terdapat 2 fitur yaitu Finish/Selesai & Perbaiki)				
(Terdapat fitur <i>download</i> Bukti Pengisian <i>Tracer Study</i> – jika Finish/Selesai)				

#### TOTAL BUTIR PERTANYAAN:

- Pertanyaan Wajib Kemdikbudristek (Wajib-K) : 29 butir (20 inti + 9 identitas alumni)
  - Pertanyaan Wajib Universitas (Wajib-U) : 10 butir (7 inti + 3 identitas alumni)
- Total Butir Pertanyaan : 39 butir**

#### JUMLAH PERTANYAAN YANG AKAN DIISI ALUMNI (Berdasarkan Status Alumni):

- Bekerja (*Full Time/Part Time*) : 16 butir + 5 butir (jika tidak memilih butir 14c) + 10 butir *generate system*
- Belum Memungkinkan Bekerja : 8 butir + 10 butir *generate system*
- Wiraswasta : 11 butir + 10 butir *generate system*
- Melanjutkan Pendidikan : 8 butir + 10 butir *generate system*
- Tidak Kerja Tetapi Sedang Mencari Kerja : 8 butir + 5 butir (jika tidak memilih butir 14c) + 10 butir *generate system*

## INSTRUMEN PENELITIAN ALUMNI (TRACER STUDY) 2024 DIPLOMA & SARJANA

No	Pertanyaan/Pernyataan		Kode	Kategori	Output (Excel)	Keterangan
IDENTITAS ALUMNI						
i	NIM		nimhsmsh	Wajib-K	Sesuai data SIMYUDISIUM	Generate
ii	Kode PT		kdptmsmh	Wajib-K	001039	Generate (diambil dari PDDIKTI)
iii	Tahun Lulus		tahun_lulus	Wajib-K	Sesuai data SIMYUDISIUM	Generate
iv	Kode Prodi		kdpstmsmh	Wajib-K	Sesuai prodi masing-masing	Generate (diambil dari PDDIKTI)
v	Nama		nmmhsmsh	Wajib-K	Sesuai data SIMYUDISIUM	Generate
vi	Nomor Telepon/HP		telpomsmh	Wajib-K	Nomor Telepon (ex: 08122334455)	DIISI ALUMNI
vii	Alamat Email		emailsmsh	Wajib-K	Sesuai data SIMYUDISIUM	Generate (Email Non-Unesa)
viii	NIK		nik	Wajib-K	NIK sesuai data	Generate (diambil dari data Buku Induk per Angkatan)
ix	NPWP		npwp	Wajib-K	Sesuai NPWP Alumni	DIISI ALUMNI (optional)
x	Jenis Kelamin		jk	Wajib-U	1-2	Generate
xi	Periode Wisuda		pw	Wajib-U	Sesuai data SIMYUDISIUM	Generate
xii	IPK		ipk	Wajib-U	Sesuai data SIMYUDISIUM	Generate
9	a	Sebutkan sumber dana dalam pembiayaan kuliah? * (bukan ketika Studi Lanjut) <b>(f1201)</b>  • Biaya Sendiri/Keluarga (1) • Beasiswa ADIK (2) • Beasiswa BIDIKMISI (3) • Beasiswa PPA (4) • Beasiswa AFIRMASI (5) • Beasiswa Perusahaan/Swasta (6)	f1201	Wajib-K	1-7	• DIISI ALUMNI • ADA PILIHAN JAWABAN
	b	• Lainnya, tuliskan (7) <div><b>(f1202)</b></div>	f1202	Wajib-K	Sesuai isian alumni	• DIISI ALUMNI • UNTUK OPSI “LAINNYA”, ALUMNI MENGETIK SENDIRI

No	Pertanyaan/Pernyataan		Kode	Kategori	Output (Excel)	Keterangan
STATUS ALUMNI						
1	Jelaskan status Anda saat ini? * <b>(f8)</b> <ul style="list-style-type: none"><li>• Bekerja (full time/part time) (1)</li><li>• Belum memungkinkan bekerja (2)</li><li>• Wiraswasta (3)</li><li>• Melanjutkan Pendidikan (4)</li><li>• Tidak kerja tetapi sedang mencari kerja (5)</li></ul>		f8	Wajib-K	1-5	DIISI ALUMNI
ALUMNI BEKERJA						
2	a	Dalam berapa bulan Anda mendapatkan pekerjaan? (sejak mendapat nomor ijazah) <b>(f502)</b>	f502	Wajib-K	0-24 dan >24 bulan (0 bulan = sebelum lulus)	<ul style="list-style-type: none"><li>• DIISI ALUMNI</li><li>• ADA PILIHAN JAWABAN</li></ul>
	b	Berapa rata-rata pendapatan Anda per bulan? (take home pay)? ((isi dengan angka tanpa TITIK/KOMA, seperti 2500000/3000000/dsb) <b>(f505)</b>	f505	Wajib-K	Sesuai isian alumni	DIISI ALUMNI
3	a	Dimana lokasi tempat Anda bekerja? Provinsi <b>(f5a1)</b>	f5a1	Wajib-K	Pilihan Provinsi	<ul style="list-style-type: none"><li>• DIISI ALUMNI</li><li>• ADA PILIHAN JAWABAN</li></ul>
	b	Kota/Kabupaten <b>(f5a2)</b>	f5a2	Wajib-K	Pilihan Kota/Kabupaten	<ul style="list-style-type: none"><li>• DIISI ALUMNI</li><li>• ADA PILIHAN JAWABAN</li></ul>
A	a	Alamat lengkap tempat bekerja	univ1	Wajib-U	Sesuai isian alumni	DIISI ALUMNI
	b	Email aktif atasan langsung	univ2	Wajib-U	Sesuai isian alumni	DIISI ALUMNI
4		Apa jenis perusahaan/instansi/institusi tempat anda bekerja sekarang? <b>(f1101)</b> <ul style="list-style-type: none"><li>• Intansi pemerintah (1)</li><li>• BUMN/BUMD (6)</li><li>• Institusi/Organisasi Multilateral (7)</li><li>• Organisasi non-profit/Lembaga Swadaya Masyarakat (2)</li><li>• Perusahaan swasta (3)</li><li>• Wiraswasta/perusahaan sendiri (4)</li><li>• Lainnya (5)</li></ul> <div><b>f1101</b></div>	f1101	Wajib-K	1-7	<ul style="list-style-type: none"><li>• DIISI ALUMNI</li><li>• ADA PILIHAN JAWABAN</li><li>• UNTUK OPSI “LAINNYA”, ALUMNI MENGETIK SENDIRI</li></ul>



No	Pertanyaan/Pernyataan	Kode	Kategori	Output (Excel)	Keterangan
5	Apa nama perusahaan/kantor tempat Anda bekerja? <b>(f5b)</b>	f5b	Wajib-K	Sesuai isian alumni	DIISI ALUMNI
7	Apa tingkat tempat kerja Anda? <b>(f5d)</b> <ul style="list-style-type: none"> <li>• Lokal/Wilayah/Wiraswasta Tidak Berbadan Hukum (1)</li> <li>• Nasional/Wiraswasta Berbadan Hukum (2)</li> <li>• Multinasional/Internasional (3)</li> </ul>	f5d	Wajib-K	1-3	<ul style="list-style-type: none"> <li>• DIISI ALUMNI</li> <li>• ADA PILIHAN JAWABAN (MENU DROP DOWN)</li> </ul>
10	Seberapa erat hubungan bidang studi dengan pekerjaan Anda? * <b>(f14)</b> <ul style="list-style-type: none"> <li>• Sangat Erat (1)</li> <li>• Erat (2)</li> <li>• Cukup Erat (3)</li> <li>• Kurang Erat (4)</li> <li>• Tidak Sama Sekali (5)</li> </ul>	f14	Wajib-K	1-5	<ul style="list-style-type: none"> <li>• DIISI ALUMNI</li> <li>• ADA PILIHAN JAWABAN</li> </ul>
11	Tingkat pendidikan apa yang paling tepat/sesuai untuk pekerjaan anda saat ini? * <b>(f15)</b> <ul style="list-style-type: none"> <li>• Setingkat Lebih Tinggi (1)</li> <li>• Tingkat yang Sama (2)</li> <li>• Setingkat Lebih Rendah (3)</li> <li>• Tidak Perlu Pendidikan Tinggi (4)</li> </ul>	f15	Wajib-K	1-4	<ul style="list-style-type: none"> <li>• DIISI ALUMNI</li> <li>• ADA PILIHAN JAWABAN</li> </ul>
B	Apa nama pekerjaan/profesi anda di tempat bekerja saat ini? (*)  (misalnya: guru, programmer, drafter, translator, laboran, pengacara, akuntan, trainer, koki, desainer, konsultan, supervisor, manajer, service adviser, wartawan, penari, pelukis, pemusik, dsb.)  <div>univ3</div>	univ3	Wajib-U	Sesuai isian alumni	• DIISI ALUMNI
<b>ALUMNI BELUM MEMUNGKINKAN BEKERJA</b>					
<b>Langsung Pertanyaan Umum</b>					
C	Apa alasan Anda belum memungkinkan bekerja? <ul style="list-style-type: none"> <li>• Mengurus Orang Tua (1)</li> <li>• Menikah (2)</li> <li>• Sakit (3)</li> </ul>	univ4	Wajib-U	Sesuai isian alumni	DIISI ALUMNI
	<ul style="list-style-type: none"> <li>• Lainnya (4)</li> </ul> <div>univ5</div>	univ5	Wajib-U	Sesuai isian alumni	DIISI ALUMNI

No	Pertanyaan/Pernyataan		Kode	Kategori	Output (Excel)	Keterangan
19	a	Apakah anda aktif mencari pekerjaan dalam 4 minggu terakhir? Pilihlah satu jawaban <b>(f1001)</b> <ul style="list-style-type: none"><li>• Tidak (1)</li><li>• Tidak, tapi saya sedang menunggu hasil lamaran kerja (2)</li><li>• Ya, saya akan mulai bekerja dalam 2 minggu ke depan (3)</li><li>• Ya, tapi saya belum pasti akan bekerja dalam 2 minggu ke depan (4)</li></ul>	f1001	Wajib-K	1-5	<ul style="list-style-type: none"><li>• DIISI ALUMNI</li><li>• SUDAH ADA PILIHAN</li><li>• UNTUK OPSI “LAINNYA”, ALUMNI MENGETIK SENDIRI</li></ul>
	b	<ul style="list-style-type: none"><li>• Lainnya (5)</li></ul> <div>f1002</div>	f1002	Wajib-K	1-5	
ALUMNI WIRASWASTA						
D	a	Dalam berapa bulan Anda menjalankan usaha? (sejak mendapat nomor ijazah) <b>(univ7)</b>	f502	Wajib-U	0-24 dan >24 bulan (0 bulan = sebelum lulus)	<ul style="list-style-type: none"><li>• DIISI ALUMNI</li><li>• ADA PILIHAN JAWABAN</li></ul>
	b	Berapa rata-rata pendapatan Anda per bulan? (take home pay)? ((isi dengan angka tanpa TITIK/KOMA, seperti 2500000/3000000/dsb) <b>(univ8)</b>	univ6	Wajib-U	Sesuai isian alumni	DIISI ALUMNI
E	a	Dimana lokasi tempat Anda berwirausaha? Provinsi <b>(univ9)</b>	univ7	Wajib-K	Pilihan Provinsi	<ul style="list-style-type: none"><li>• DIISI ALUMNI</li><li>• ADA PILIHAN JAWABAN</li></ul>
	b	Kota/Kabupaten <b>(univ10)</b>	univ8	Wajib-K	Pilihan Kota/ Kabupaten	<ul style="list-style-type: none"><li>• DIISI ALUMNI</li><li>• ADA PILIHAN JAWABAN</li></ul>
5		Apa nama perusahaan/kantor yang Anda kembangkan? <b>(f5b)</b>	f5b	Wajib-K	Sesuai isian alumni	<ul style="list-style-type: none"><li>• DIISI ALUMNI</li></ul>
6		Bila berwiraswasta, apa posisi/jabatan Anda saat ini? <b>(f5c)</b> <ul style="list-style-type: none"><li>• Founder (1)</li><li>• Co-Founder (2)</li><li>• Staff (3)</li><li>• <i>Freelance</i>/Kerja Lepas (4)</li></ul>	f5c	Wajib-K	1-4	<ul style="list-style-type: none"><li>• DIISI ALUMNI</li><li>• ADA PILIHAN JAWABAN (MENU DROP DOWN)</li></ul>
F		Usaha Anda bergerak dibidang apa? (*)	univ9	Wajib-U	Sesuai isian alumni	<ul style="list-style-type: none"><li>• DIISI ALUMNI</li></ul>

No	Pertanyaan/Pernyataan		Kode	Kategori	Output (Excel)	Keterangan
		(misalnya: Jasa, Perdagangan, Teknologi, Industri Kreatif, dsb.) <div>univ11</div>				
ALUMNI MELANJUTKAN PENDIDIKAN						
8	a	Pertanyaan studi lanjut Sumber biaya (f18a)  • Biaya Sendiri (1) • Beasiswa (2)	f18a	Wajib-K	1-2	• DIISI ALUMNI • SUDAH ADA PILIHAN (MENU DROP DOWN)  • DIISI ALUMNI • UNTUK TANGGAL MASUK, ALUMNI TULIS SENDIRI
	b	Perguruan Tinggi (f18b)	f18b	Wajib-K	Sesuai isian alumni/pilihan (list PT se-Indonesia)	
	c	Program Studi (f18c)	f18c	Wajib-K	Sesuai isian alumni/pilihan (list Prodi se-Indonesia)	
	d	Tanggal Masuk (f18d)	f18d	Wajib-K	(dd/mm/yyyy) Sesuai isian alumni	
G	a	Apakah Anda telah melanjutkan studi <= 12 bulan? (univ12) • Ya (1) • Tidak (2)	univ10	Wajib-U	1-2	• DIISI ALUMNI • ADA PILIHAN JAWABAN
	b	Dalam berapa bulan Anda melanjutkan studi? (sejak mendapat nomor ijazah) (univ13)	univ11	Wajib-U	1-24 dan >24 bulan	• DIISI ALUMNI • ADA PILIHAN JAWABAN
ALUMNI TIDAK KERJA TETAPI SEDANG Mencari Kerja						
19	a	Apakah anda aktif mencari pekerjaan dalam 4 minggu terakhir? Pilihlah satu jawaban (f1001) • Tidak (1) • Tidak, tapi saya sedang menunggu hasil lamaran kerja (2) • Ya, saya akan mulai bekerja dalam 2 minggu ke depan (3) • Ya, tapi saya belum pasti akan bekerja dalam 2 minggu ke depan (4)	f1001	Wajib-K	1-5	• DIISI ALUMNI • SUDAH ADA PILIHAN • UNTUK OPSI “LAINNYA”, ALUMNI MENGETIK SENDIRI
	b	• Lainnya (5) <div>f1002</div>	f1002	Wajib-K	1-5	
KONDISI ALUMNI (Pertanyaan Umum)						
Untuk Seluruh Alumni						

No	Pertanyaan/Pernyataan		Kode	Kategori	Output (Excel)	Keterangan
12	a	Pada saat lulus, pada tingkat mana kompetensi di bawah ini anda: kuasai? <b>(A)</b> Etika <b>(f1761)</b>	f1761	Wajib-K	1-5	<ul style="list-style-type: none"> <li>• DIISI ALUMNI</li> <li>• ADA PILIHAN JAWABAN SKALA 1-5 (1= SANGAT RENDAH 5= SANGAT TINGGI)</li> </ul>
	b	Keahlian berdasarkan bidang ilmu <b>(f1763)</b>	f1763	Wajib-K	1-5	
	c	Bahasa Inggris <b>(f1765)</b>	f1765	Wajib-K	1-5	
	d	Penggunaan Teknologi Informasi <b>(f1767)</b>	f1767	Wajib-K	1-5	
	e	Komunikasi <b>(f1769)</b>	f1769	Wajib-K	1-5	
	f	Kerja sama tim <b>(f1771)</b>	f1771	Wajib-K	1-5	
	g	Pengembangan <b>(f1773)</b>	f1773	Wajib-K	1-5	
	h	Pada saat ini, pada tingkat mana kompetensi di bawah ini diperlukan dalam pekerjaan? <b>(B) *</b> Etika <b>(f1762)</b>	f1762	Wajib-K	1-5	<ul style="list-style-type: none"> <li>• ADA PILIHAN JAWABAN SKALA 1-5 (1= SANGAT RENDAH 5= SANGAT TINGGI)</li> </ul>
	i	Keahlian berdasarkan bidang ilmu <b>(f1764)</b>	f1764	Wajib-K	1-5	
	j	Bahasa Inggris <b>(f1766)</b>	f1766	Wajib-K	1-5	
	k	Penggunaan Teknologi Informasi <b>(f1768)</b>	f1768	Wajib-K	1-5	
	l	Komunikasi <b>(f1770)</b>	f1770	Wajib-K	1-5	
	m	Kerja sama tim <b>(f1772)</b>	f1772	Wajib-K	1-5	
	n	Pengembangan <b>(f1774)</b>	f1774	Wajib-K	1-5	
13	a	Menurut anda seberapa besar penekanan pada metode pembelajaran dibawah ini dilaksanakan di program studi anda?  Perkuliahhan <b>(f21)</b> <ul style="list-style-type: none"> <li>• Sangat Besar (1)</li> <li>• Besar (2)</li> <li>• Cukup Besar (3)</li> <li>• Kurang Besar (4)</li> <li>• Tidak Sama Sekali (5)</li> </ul>	f21	Wajib-K	1-5	<ul style="list-style-type: none"> <li>• DIISI ALUMNI</li> <li>• ADA PILIHAN JAWABAN</li> </ul>
	b	Demonstrasi <b>(f22)</b> <ul style="list-style-type: none"> <li>• Sangat Besar (1)</li> <li>• Besar (2)</li> <li>• Cukup Besar (3)</li> <li>• Kurang Besar (4)</li> <li>• Tidak Sama Sekali (5)</li> </ul>	f22	Wajib-K	1-5	
	c	Partisipasi dalam proyek riset <b>(f23)</b> <ul style="list-style-type: none"> <li>• Sangat Besar (1)</li> <li>• Besar (2)</li> <li>• Cukup Besar (3)</li> <li>• Kurang Besar (4)</li> <li>• Tidak Sama Sekali (5)</li> </ul>	f23	Wajib-K	1-5	
	d	Magang <b>(f24)</b> <ul style="list-style-type: none"> <li>• Sangat Besar (1)</li> </ul>	f24	Wajib-K	1-5	

No	Pertanyaan/Pernyataan		Kode	Kategori	Output (Excel)	Keterangan
		<ul style="list-style-type: none"> <li>• Besar (2)</li> <li>• Cukup Besar (3)</li> <li>• Kurang Besar (4)</li> <li>• Tidak Sama Sekali (5)</li> </ul>				
	e	Praktikum ( <b>f25</b> ) <ul style="list-style-type: none"> <li>• Sangat Besar (1)</li> <li>• Besar (2)</li> <li>• Cukup Besar (3)</li> <li>• Kurang Besar (4)</li> <li>• Tidak Sama Sekali (5)</li> </ul>	f25	Wajib-K	1-5	
	f	Kerja Lapangan ( <b>f26</b> ) <ul style="list-style-type: none"> <li>• Sangat Besar (1)</li> <li>• Besar (2)</li> <li>• Cukup Besar (3)</li> <li>• Kurang Besar (4)</li> <li>• Tidak Sama Sekali (5)</li> </ul>	f26	Wajib-K	1-5	
	g	Diskusi ( <b>f27</b> ) <ul style="list-style-type: none"> <li>• Sangat Besar (1)</li> <li>• Besar (2)</li> <li>• Cukup Besar (3)</li> <li>• Kurang Besar (4)</li> <li>• Tidak Sama Sekali (5)</li> </ul>	f27	Wajib-K	1-5	
14	a	Kapan anda mulai mencari pekerjaan? Mohon pekerjaan sambilan tidak dimasukkan  (1) ( <b>f301</b> ) Kira-kira <b>f302</b> bulan sebelum lulus	f301 f302	Wajib-K	1-3	<ul style="list-style-type: none"> <li>• DIISI ALUMNI</li> <li>• ALUMNI MENGETIK SENDIRI</li> </ul>
	b	(2) ( <b>f301</b> ) Kira-kira <b>f303</b> bulan sesudah lulus	f301 f303	Wajib-K	1-3	
	c	(3) ( <b>f301</b> ) Saya tidak mencari kerja	f301	Wajib-K	1-3	
15	a	Bagaimana anda mencari pekerjaan tersebut? Jawaban bisa lebih dari satu  (0/1) Melalui iklan di koran/majalah, brosur ( <b>f401</b> )	f401	Wajib-K	Dapat memilih lebih dari satu	<ul style="list-style-type: none"> <li>• DIISI ALUMNI</li> </ul>
	b	(0/1) Melamar ke perusahaan tanpa mengetahui lowongan yang ada ( <b>f402</b> )	f402	Wajib-K	Dapat memilih lebih dari satu	
	c	(0/1) Pergi ke bursa/pameran kerja ( <b>f403</b> )	f403	Wajib-K	Dapat memilih lebih dari satu	
	d	(0/1) Mencari lewat internet/ iklan online/milis ( <b>f404</b> )	f404	Wajib-K	Dapat memilih lebih dari satu	
	e	(0/1) Dihubungi oleh perusahaan ( <b>f405</b> )	f405	Wajib-K	Dapat memilih lebih dari satu	
	f	(0/1) Menghubungi Kemenakertrans ( <b>f406</b> )	f406	Wajib-K	Dapat memilih lebih dari satu	
	g	(0/1) Menghubungi agen tenaga kerja komersial/swasta ( <b>f407</b> )	f407	Wajib-K	Dapat memilih lebih dari satu	

No	Pertanyaan/Pernyataan		Kode	Kategori	Output (Excel)	Keterangan
	h	(0/1) Memeroleh informasi dari pusat/kantor pengembangan karir fakultas/universitas <b>(f408)</b>	f408	Wajib-K	Dapat memilih lebih dari satu	
	i	(0/1) Menghubungi kantor kemahasiswaan/ hubungan alumni <b>(f409)</b>	f409	Wajib-K	Dapat memilih lebih dari satu	
	j	(0/1) Membangun jejaring (network) sejak masih kuliah <b>(f410)</b>	f410	Wajib-K	Dapat memilih lebih dari satu	
	k	(0/1) Melalui relasi (misalnya dosen, orang tua, saudara, teman, dll.) <b>(f411)</b>	f411	Wajib-K	Dapat memilih lebih dari satu	
	l	(0/1) Membangun bisnis sendiri <b>(f412)</b>	f412	Wajib-K	Dapat memilih lebih dari satu	
	m	(0/1) Melalui penempatan kerja atau magang <b>(f413)</b>	f413	Wajib-K	Dapat memilih lebih dari satu	
	n	(0/1) Bekerja di tempat yang sama dengan tempat kerja semasa kuliah <b>(f414)</b>	f414	Wajib-K	Dapat memilih lebih dari satu	
	o	(0/1) Lainnya <b>(f415)</b> <div style="border: 1px solid black; padding: 2px; display: inline-block;">f4016</div>	f4015 f4016	Wajib-K	Dapat memilih lebih dari satu	<ul style="list-style-type: none"> <li>• DIISI ALUMNI</li> <li>• ALUMNI MENGETIK SENDIRI</li> </ul>
16		Berapa perusahaan/instansi/institusi yang sudah anda lamar (lewat surat atau email) sebelum anda memperoleh pekerjaan pertama? <b>(f6)</b> <div style="border: 1px solid black; width: 80px; height: 20px; margin: 5px 0;"></div> perusahaan/instansi/institusi	f6	Wajib-K	Sesuai isian alumni	<ul style="list-style-type: none"> <li>• DIISI ALUMNI</li> <li>• ALUMNI MENGETIK SENDIRI</li> </ul>
17		Berapa banyak perusahaan/instansi/institusi yang merespons lamaran anda? <b>(f7)</b> <div style="border: 1px solid black; width: 80px; height: 20px; margin: 5px 0;"></div> perusahaan/instansi/institusi	f7	Wajib-K	Sesuai isian alumni	<ul style="list-style-type: none"> <li>• DIISI ALUMNI</li> <li>• ALUMNI MENGETIK SENDIRI</li> </ul>
18		Berapa banyak perusahaan/instansi/institusi yang mengundang anda untuk wawancara? <b>(f7a)</b> <div style="border: 1px solid black; width: 80px; height: 20px; margin: 5px 0;"></div> perusahaan/instansi/institusi	f7a	Wajib-K	Sesuai isian alumni	<ul style="list-style-type: none"> <li>• DIISI ALUMNI</li> <li>• ALUMNI MENGETIK SENDIRI</li> </ul>
20	a	Jika menurut anda pekerjaan anda saat ini tidak sesuai dengan pendidikan anda,	f1601	Wajib-K	Dapat memilih lebih dari satu	<ul style="list-style-type: none"> <li>• DIISI ALUMNI</li> </ul>



No	Pertanyaan/Pernyataan	Kode	Kategori	Output (Excel)	Keterangan
	mengapa anda mengambilnya? Jawaban bisa lebih dari satu  (0/1) Pertanyaan tidak sesuai; pekerjaan saya sekarang sudah sesuai dengan pendidikan saya. <b>(f1601)</b>				
b	(0/1) Saya belum mendapatkan pekerjaan yang lebih sesuai. <b>(f1602)</b>	f1602	Wajib-K	Dapat memilih lebih dari satu	
c	(0/1) Di pekerjaan ini saya memperoleh prospek karir yang baik. <b>(f1603)</b>	f1603	Wajib-K	Dapat memilih lebih dari satu	
d	(0/1) Saya lebih suka bekerja di area pekerjaan yang tidak ada hubungannya dengan pendidikan saya. <b>(f1604)</b>	f1604	Wajib-K	Dapat memilih lebih dari satu	
e	(0/1) Saya dipromosikan ke posisi yang kurang berhubungan dengan pendidikan saya dibanding posisi sebelumnya. <b>(f1605)</b>	f1605	Wajib-K	Dapat memilih lebih dari satu	
f	(0/1) Saya dapat memperoleh pendapatan yang lebih tinggi di pekerjaan ini. <b>(f1606)</b>	f1606	Wajib-K	Dapat memilih lebih dari satu	
g	(0/1) Pekerjaan saya saat ini lebih aman/terjamin/secure <b>(f1607)</b>	f1607	Wajib-K	Dapat memilih lebih dari satu	
h	(0/1) Pekerjaan saya saat ini lebih menarik <b>(f1608)</b>	f1608	Wajib-K	Dapat memilih lebih dari satu	
	(0/1) Pekerjaan saya saat ini lebih memungkinkan saya mengambil pekerjaan tambahan/jadwal yang fleksibel, dll. <b>(f1609)</b>	f1609	Wajib-K	Dapat memilih lebih dari satu	
i	(0/1) Pekerjaan saya saat ini lokasinya lebih dekat dari rumah saya. <b>(f1610)</b>	f16010	Wajib-K	Dapat memilih lebih dari satu	
j	(0/1) Pekerjaan saya saat ini dapat lebih menjamin kebutuhan keluarga saya. <b>(f1611)</b>	f16011	Wajib-K	Dapat memilih lebih dari satu	
k	(0/1) Pada awal meniti karir ini, saya harus menerima pekerjaan yang tidak berhubungan dengan pendidikan saya <b>(f1612)</b>	f16012	Wajib-K	Dapat memilih lebih dari satu	
l	(0/1) Lainnya <b>(f1613)</b> <div style="border: 1px solid black; padding: 5px; display: inline-block;">(f1614)</div>	f16013  f1614	Wajib-K	Sesuai isian alumni	<ul style="list-style-type: none"> <li>• DIISI ALUMNI</li> <li>• ALUMNI MENGETIK SENDIRI</li> </ul>

Keterangan:

1. Wajib-K : Instrumen Wajib Kemendikbudristek
2. Wajib-U : Instrumen Wajib Unesa



**SUBDIREKTORAT KESEJAHTERAAN, KARIER DAN ALUMNI  
DIREKTORAT KEMAHASISWAAN DAN ALUMNI  
UNIVERSITAS NEGERI SURABAYA**

**KANTOR:  
KAMPUS 2 UNESA, GEDUNG REKTORAT UNESA  
LT. 4 (SAYAP KIRI) JL. LIDAH WETAN, LAKARSANTRI, KOTA SURABAYA**

**SURABAYA**